천주교 디트로이트 대교구
성 김대건 안드레아 성당
St. Andrew Kim Korean Catholic Church Archdiocese of Detroit

2022 년 3 월 27 일 2318 호 (다해)

사순 제 4 주일(장미 주일)

21177 Halsted Road Northville, MI 48167
주임신부 임성진 세례자 요한 **사제관** (T) 248-957-6431
사목회장 박재철 요셉 (T) 248-245-0695
연령회장 김태화 크리스토퍼 (T) 734-657-8149
사무실 (T) 248-442-9026 (F) 248-442-9020
www.standrewkimdetroit.org / email@standrewkimdetroit.org
*사무실 시간: 수~토: 9am-5pm, 일: 7:30am-2:30pm, 월&화 : 휴무

제 1 독서 **[여호수아기 5,9 ㄱㄴ.10-12]**

화 답 송 **[시편 34(33),2-3.4-5.6-7(◎ 9 ㄱ)]**

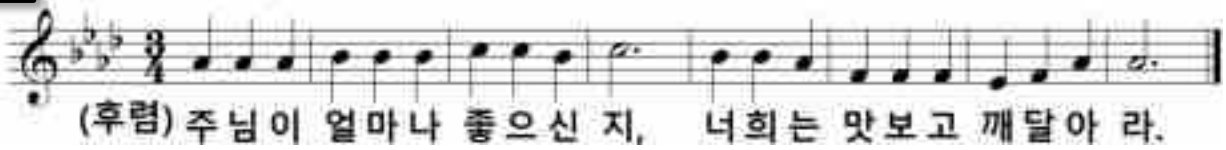

◎ 주님이 얼마나 좋으신지 너희는 맛보고 깨달아라.

○ 나 언제나 주님을 찬미하리니, 내 입에 늘 찬양이 있으리라.
내 영혼 주님을 자랑하리니, 가난한 이는 듣고 기뻐하여라. ◎

○ 나와 함께 주님을 칭송하여라. 우리 모두 그 이름 높이 기리자.
주님을 찾았더니 응답하시고, 온갖 두려움에서 나를 구하셨네. ◎

○ 주님을 바라보아라. 기쁨이 넘치고, 너희 얼굴에는 부끄러움이 없으리라.
가련한 이 부르짖자 주님이 들으시어, 그 모든 곤경에서 구원해 주셨네. ◎

제 2 독서 **[사도 바오로의 코린토 2 서 5,17-21]**

복음 환호송

◎그리스도님, 찬미와 영광 받으소서. [루카 15,18 참조]
○ 일어나 아버지께 가서 말하리라. 아버지, 제가 하늘과 아버지께 죄를 지었나이다.
◎그리스도님, 찬미와 영광 받으소서.

복 음 **[루카 복음 15,1-3.11 ㄴ-32]**

성 가 **입당 : 116 봉헌 : 517 성체 : 160, 168 파견 : 490**

. **주일미사** : 토-5pm, 일-8am, 10am(교중 미사)	. **유아세례** : 매월 첫 주일 9am, 필요시 언제나 가능
. **Lansing 공소 미사** : 매월 2 째, 4 째 주일 4pm	. **태극마을 방문 미사/병자 방문** : 매월 3 째 수요일 2pm(임시 중지)
. **평일미사** : 수, 금 :10am / 목 : 7:30pm	. **병자 방문 및 봉성체** : 매월 4 째주 목요일 2pm-4pm
. **성모 신심미사** : 매월 첫 토요일 10am 대성전	. **차량 축복식** : 매월 2 째 주일 교중 미사후 11:30am
. **성체현시 성시간** : 매월 첫 금요일 10 시 미사 끝 (임시 중지)	. **고해성사** :주일미사 전 30 분, 평일미사 전 15 분

본당 소식 및 안내

✠ 4 월 유아 세례.
* 일시: 4/3(주일) 오전 9 시 대성전 * 신청: 사무실

✠ 사순시기 십자가의 길 안내
* 일시 : 3/4(금)~4/15(금), 매주 금요일 10 시 미사후.
* 4/15(성 금요일)에는 오후 3 시에 대성전에서 있습니다.
* 사순시기 동안 **반 별로 십자가의 길 한 번씩이라도** 봉헌 할 수 있도록 십자가의 길 양식이 사무실에 마련되어 있사오니 반장님들이 이끌어 주시기 바랍니다.

✠ 꾸리아 '아치에스' 행사 안내
* 일시: 4/03(주일) 1pm 대성전

✠ 건강 검진 무료 혈액검사
* 검사 항목 : 헤모글로빈, 당, 간 기능, 콜레스테롤, 갑상선 (검사 전 10 시간 이상 금식)
* 신청 및 일정 : 성당 사무실, 4 월 중 예정

✠ WB 통합 반 모임
* 일시: 3/27(일) 6:30pm '김 찬희 요셉' 형제님 댁

✠ 성친회 정규 모임.
* 일시: 4/3(주일) 낮 12 시 * 장소: 사제관 지하실

✠ 도르가회 수세미 만들기 특강(Workshop)
* 일시: 3/30(수) 10am 미사후 '마리아 홀'
* 준비물: 코바늘 3mm

✠ 사진반 저녁반 수업 안내
* 일시: 3 월 31 일(목) 7:30pm 저녁미사후

✠ 백합회 꽃꽂이 강습 안내
* 일시: 4 월 6 일(수) 11:30am 친교실

✠ 4 월 의료 특강
* 일시: 4 월 24 일(주일) 교중 미사후 대성전
* 주제: 피로와 체중증가 당신의 갑상선 안녕하십니까?

✠ 2022 년도 단체 및 반 별 다과 봉사 일정

날짜	배 식	담당 단체 / 반
3/27/2022	다과 봉사	TR5 반
4/03/2022	다과 봉사	AA2 반
4/10/2022	다과 봉사	AA3 반
4/17/2022	비빔밥	성모회

□ [사랑이란 조미료]

"밴, 철제통 속을 절대 들여다봐서는 안 돼요. 만일 당신이 약속을 어긴다면 다시는 맛있는 요리를 먹을 수 없게 될 거예요." 아내는 늘 선반에 놓여진 조그만 철제통에 대해 주의를 주곤 했다. 그 철제통에는 장모님에게서 물려받은 '비밀 재료'가 들어 있다는 것이다.

아내는 그 비밀재료를 매우 아껴서 썼다. 아마도 너무 많이 사용하면 곧 없어져 버릴 것을 염려한 때문인 것 같았다. 하지만 그것은 아주 조금씩만 사용해도 최고의 효과를 냈다. 아내의 요리는 언제나 훌륭했기 때문이다. 언젠가 밴도 아내가 그것을 뿌리는 것을 본적이 있는데 가루가 너무 고와서인지 아니면 너무 조금 사용해서 그런지 눈에 잘 보이지 않았다.

그런데 삼십 년이 넘게 참아온 궁금증이 아내가 집을 비운 오늘은 걷잡을 수 없이 부풀어 올랐다. 밴은 몇 번씩이나 아내의 다짐을 떠올려 보았지만 머리 속에는 온통 그 철제통을 한번 열어 보고 싶다는 생각뿐이었다.

'도대체 그 통속에 뭐가 들어 있기에 …' 그는 조심스럽게 철제통을 집어 식탁 위에 내려놓았다. 밴은 침을 꿀꺽 삼켰다. 그리고 너무 긴장해서 땀이 밴 손으로 조심스럽게 뚜껑을 열었다. 순간 밴은 깜짝 놀랐다. 통속에는 조그맣게 접힌 종이 한 장 외에는 아무 것도 없었기 때문이다. 밴은 커다란 손가락을 간신히 밀어 넣어 그 종이를 꺼냈다. 그 종이에는 장모님의 서투른 글씨로 이렇게 적혀 있었다.

"말타야! 무슨 요리를 하든,
사랑을 뿌려 넣는 것을 잊지 말아라."

종이를 다시 통속으로 밀어 넣으면서 밴은 아내의 요리가 그렇게 맛있었던 비결이 무엇인지 알 것 같았다.

[아름다운 이야기 중에서 / www.dasom.com]

======= ======= =======

✠ 연령회 알림
* 공원묘지 구입에 관한 교우 설문조사는 4/3 주일 까지 Lobby 중앙에 있는 수거함에 제출해 주시기 바랍니다.
* 연령회 자원 봉사 희망: 연령회 회장단, 팀장들께 통보.
* 연락처: 연령회 회장: (734) 657-8149

우리들의 정성 - 감사합니다

3/20/2022	사순 제 3 주일 (우편+ Online)	$ 7,724.00
3/16-3/20/22	미사 예물	$ 1,200.00
3/20/2022	감사 헌금*	$ 540.00
3/20/2022	해외원조 교구청 (CRS) 2차 헌금	$ 2,196.00
2/28/2022	성모님상 초 봉헌	$ 230.00

✠ **감사 헌금:** .박지용 레오&심성연 헬레나 가정 ,
.고정민 엘리사벳, 익명가정 #1

✠ **제대꽃 봉헌금:**

형제 여러분, 누구든지 그리스도
안에 있으면 그는 새로운 피조물입니다.
옛것은 지나갔습니다.
보십시오, 새것이 되었습니다. (코린토 2 5,17)

미사 참석 인원 수 (3/20/2022)

미 사	성인	미성년(1-17세)
(토) 5pm 특전 미사	40	3
주일 8시 미사	49	0
주일 10시 미사	217	8
11:30am 영어 미사	23	102

✠ **푸른군대 33 일 봉헌식 일정**
* 일시: 4/07(목) 7:30pm 미사중

✠ **주일학교 Confession:** 4/10(주일) 10am '사무실'

✠ **주일학교 사순절 코인 드라이브**
* 기간: 3 월 6 일부터 4 월 10 일까지
* 목적: 사순 기간동안 주일학교 학생들의 모금 활동을 통해 지역사회 구호단체 지원

✠ **성 목요일 '성유 축성' 미사 참석 안내**
* 일시: 4/14(목) 10am 디트로이트 대교구 주교좌 성당 (Cathedral of the Most Blessed Sacrament)
* 주소: 9844 Woodward Ave, Detroit, MI 48202

✠ **감사합니다!**
* 오늘 친교 떡은 선종하신 어머니 '이영남 아가다' 위해 기도해주신 교우분들께 감사하며 오방록 파비아노& 국승진 마리아 가정에서 준비 하셨습니다.

✠ **부고**
* 고인: 김양근 베드로 향년 80 세
* 선종: 3/23(수) 한국에서 * 발인: 3/25(금) 대전 국립 현충원
* 가족: 김민성 율리안나(딸), 고현태 마르띠노(사위)
고석준 Andrew, 고준원 Luke (손자들)
* 연도 일정: .3/26(토) 4:40pm 대성전
.3/27(주일): 7:40am & 9:40am 대성전
* 고인과 슬퍼하는 가족들 위해 기도 부탁드립니다.

전례 봉사자 안내

		3 / 27 / 2022 사순 제 4 주일	4 / 03 / 2022 사순 제 5 주일	4 / 10 / 2022 주님 수난 성지 주일
교중 미사	주보배부	None	None	None
	미사안내	김종언, 서승일	장재훈, 김지홍	이상현, 김지훈
	복 사	현종석, 장계혁	박홍조, 최진욱	현종석, 장계혁, 박재범, 유한구,이주석, 민병선
	독 서	배자현, 김혜림	오장환, 김인근	이근우, 홍영지
	해 설	이종덕 아타나시오	최승원 엘리사벳	이지원 안드레아
	성체분배	김광수, 김연숙	오예설, 유기돈	최봉열, 김승태, 박재철
영어 미사	M. C.	Adult Server	Sooah Park	Michelle Baik
	영어독서	Combined Mass(합동 미사)	Yujin Choi, Brian Lee	John Cheon, Sungwook Hong
	Altar Serve	Adult Server	Kai Seong, Ayden Kim	Suha Gil, Eric Kim
	Celebrant	Fr. Sung Jin Lim	Fr. Sung Jin Lim	Fr. Tien Dinh

Real Estate One
Rochester

Professional Real Estate Consultant
Jessica Chang(장은진 데레사)

완벽한 이중언어와 풍부한 지식을 겸비한
부동산 전문가가 도와드립니다

Office (248)218-6504
Cell (213)905-9232
1002 N. Main St. Rochester MI 48307
jessicachang@realestateone.com
jessicachangmi.com

법률 사무소

LEE LAW

변호사 이호일 (리노)

Cell: (248) 675-9215
Fax: (248) 377-8256
Email: HOIL@LeeLawSolution.com

CENTRAL FAMILY CLINIC
www.centralfamilyclinic.net
센트럴 가정의학과/외과 *3/21:online 예약
길원호 (루카) MD, PhD *4/4: 진료 시작
29877 Telegraph Rd, suite 107
Southfield, MI 48034

광고주를 찾습니다!
사무실에 연락 바랍니다.

윤정란 건강보험
윤정란(클로틸다)
직장보험, 개인보험
Medicare supplement
Tel (248)210-8061(C) (248)841-1834(W)
jyoongency@gmail.com

의료 통역사 - Certified Medical Interpreter
병원에서 의사와 상담에 어려움이
계신분들을 도와 드립니다
김영숙 (루시아)RN (313)587-8109
e mail: ahnysuk@gmail.com

자동차, 주택, 생명 보험, 책임보험, 비지니스 보험

FARM BUREAU INSURANCE®

세탁소, 사무실, 상업용 건물
Bruce Yoon
윤석정(다태오)
Agency Owner
Tel (248)935-1659 / byoon@fbinsmi.com

SANKA TEI SUSHI
Tel (248)960-3363
39520 W 14 Mile Rd,
Commerce Charter Twp, MI 48390
최재향 (벨라뎃다)

O'Sushi
Japanese & Korean Restaurant

강현일
(헬레노)

Tel (313)562-4166(Dearborn),
22431 Michigan Ave. Dearborn, MI 48124
Tel (248)344-1100(Novi)
41563 W. 10 Mile Rd, Novi, MI 48375

서울 미용실(Beauty Salon)
24263 Novi Road (10 Mile & Novi Rd)
Novi, MI 48375
(상도 식품 옆)
(248) 773-2281
월-토: 9am-8pm
일: 10am-6pm
Excellence for **Perm & Coloring**
민연옥 (마리아)

공인 회계사(CPA)

CPA이상현 (요한)
Tel (248)325-8078 Cell (248)403-6786
Fax. (248)671-0168
e-mail: leecpapc@gmail.com
Web: www.leecpapc.com

CHUNG KI WA
Korean Restaurant
(586) 264-4488
Korean BBQ
안귀연 (아네스)
2101 15 Mile Rd, Sterling Heights, MI 48083

FARMERS INSURANCE

김은희 (요안나)
Tel (248)758-8031
jhan@farmersagent.com
생명 주택 사업체 자동차 연금

No Thai!
restaurant
SIX LOCATIONS!
ANN ARBOR, EAST LANSING, BRIGHTON
NOTHAI.COM

발바라 HAIR SALON
각 종 Hair Style 전문(최명자발바라)
Salon (248)888-9274
Cell (248)255-1905
21934 Crescent Ct.,
Farmington Hills, MI 48335

민성 킬수증 – 6

뇌의 정보센터는 갈증, 허기, 성욕 담당 3 팀이 같은
사무실을 사용하고 있고 갈증 담당이 선임인데
이 친구가 헬렐레 하면 배고픔 담당이 주인 노릇 합니다.

- 요셉의 생각 –

너의 아우는 죽었다가 다시 살아났다.