천주교 디트로이트 대교구
성 김대건 안드레아 성당
St. Andrew Kim Korean Catholic Church Archdiocese of Detroit

2021 년 10 월 09 일 2346 호 (다해)

연중 제 28 주일

21177 Halsted Road Northville, MI 48167
주임신부 임성진 세례자 요한
사목회장 박재철 요셉 (T) 248-245-0695
연령회장 김태화 크리스토퍼 (T) 734-657-8149
사무실 (T) 248-442-9026 (F) 248-442-9020
www.standrewkimdetroit.org / email@standrewkimdetroit.org
*사무실 시간: 수~토: 9am-5pm, 일: 7:30am-2:30pm, 월&화 : 휴무

제 1 독서 **[열왕기 하권 5,14-17]**

화 답 송 **[시편 98(97),1.2-3 ㄱㄴ.3 ㄷㄹ-4(◎ 2 참조)]**

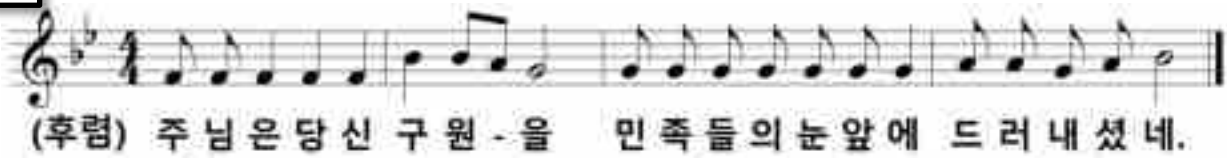

◎ 주님은 당신 구원을 민족들의 눈앞에 드러내셨네.

○ 주님께 노래하여라, 새로운 노래. 그분이 기적들을 일으키셨네.
그분의 오른손이, 거룩한 그 팔이, 승리를 가져오셨네. ◎

○ 주님은 당신 구원을 알리셨네. 민족들의 눈앞에, 당신 정의를 드러내셨네.
이스라엘 집안을 위하여, 당신 자애와 진실을 기억하셨네. ◎

○ 우리 하느님의 구원을, 온 세상 땅끝마다 모두 보았네.
주님께 환성 올려라, 온 세상아. 즐거워하며 환호하여라, 찬미 노래 불러라. ◎

제 2 독서 **[티모테오 2 서 2,8-13]**

복음 환호송

◎ 알렐루야. [1 테살 5,18 참조]
○ 모든 일에 감사하여라. 이것이 그리스도 예수님 안에서 살아가는
너희에게 바라시는 하느님의 뜻이다. **◎ 알렐루야.**

복 음 **[루카 복음서 17,11-19]**

성 가 **입당 : 337** **봉헌 : 340** **성체 : 344, 154** **파견 : 77**

. **주일미사** : 토-5pm, 일-8am, 10am(교중 미사)	. **유아세례** : 매월 첫 주일 9am, 필요시 언제나 가능
. **Lansing 공소 미사** : 매월 2 째, 4 째 주일 4pm(5-9 까지 방학)	. **태극마을 방문 미사/병자 방문** : 매월 3 째 수요일 2pm(임시 중지)
. **평일미사** : 수, 금 :10am / 목 : 7:30pm	. **병자 방문 및 봉성체** : 매월 4 째주 목요일 2pm-4pm
. **성모 신심미사** : 매월 첫 토요일 10am 대성전	. **차량 축복식** : 매월 2 째 주일 교중 미사후 11:30am
. **성체현시 성시간** : 매월 첫 금요일 10 시 미사 끝 (임시 중지)	. **고해성사** :주일미사 전 30 분, 평일미사 전 15 분

본당 소식 및 안내

✠ '울림과 잠김' 10 월 반 모임지

* 10 월 반 모임지가 준비되어 로비에 있사오니 1 부씩 가져가셔서 기도와 묵상에 활용하시기 바랍니다.

✠ 성물방 금주(10/9) 휴무

* 10/9 주일 하루 성물방 정리 필요에 의해 휴무 합니다.

✠ 새 교리반 시작

* 일시: 매주 주일 10am 미사후 11:30am, * 제 10 교실

✠ 2023 년도 매일 미사책 신청 받습니다.

* 기간: 10/2(일)- 10/23(일) 주일까지 친교실 자모회, 혹은 사무실에 신청 바랍니다. *신청비: $70/1 년

✠ 차량 축복 있습니다.

* 일시: 10/09(일) 10am 교중 미사후 성전 입구 주차장

✠ 도르가회 월례 모임

* 일시: 10/12(수) 오전 10 시 미사후 '마리아 홀'

✠ 점심 봉사 협조 요청

* 금주 부터 시작하는 본당 점심 봉사 관련하여 각 활동 단체/심신단체에 점심 준비 협조 요청합니다. 계시판 Signup sheet 에 봉사 가능한 날짜 Signup 바랍니다.

✠ Flu Shot—금주 무료 독감 예방 접종 실시

* 일시 및 장소: 10/9(일) 10AM 교중 미사 후 마리아 홀
* 신청: 성당 로비에 비치된 신청서에 Sign UP 하시기 바랍니다. (100명분)
* 65 세 이상에 대한 High-dose 는 준비되지 않습니다.

✠ 전교 주일 2 차 헌금 있습니다.

* 일시: 10/23(일) 전교주일에 토요일 5 pm 특전 미사, 주일 8am, 10am 미사 중에 선교지에서 수고하시는 선교사들, 성직자들, 지역민들 돕기 위한 2 차 헌금 있습니다.

✠ 2022 년도 단체 및 반 별 다과 봉사 일정

날짜	배 식	담당 단체 / 반
10/09/2022	점심 봉사	NV3, NV4 반
10/16/2022	점심 봉사	RC1, RC2 반
10/23/2022	점심 봉사	RC3, RC4 반
10/30/2022	점심 봉사	TR1, TR2 반

□ [햇 빛 한줌] 아홉을 가진 사람

무대 위에서 공연을 마치고 퇴장을 하던 다섯 남자 중 한 명이 갑자기 마이크 스탠드에 부딪혀 넘어졌습니다. 관객들은 끝까지 몸 개그로 웃기려 한다고 즐거워했지만 다른 멤버들은 그의 집중력 부족을 질타했습니다. "도대체 너 왜 그러냐? 혼자만 그렇게 튀고 싶냐?" "그게 아니라 갑자기 조명이 꺼지니까 앞이 안 보여서…" 시력이 좋지 않았던 그는 단순히 안경 도수가 맞지 않는 것이라고만 생각했었습니다. 밤에 운전을 하거나 걷는 게 힘들어 졌을 때도 그저 '야맹증'인 줄로만 알았습니다. 그러던 어느 날 공연을 마친 후 늘 넘어지기만 하던 그가 중대 발표가 있다며 대기실에서 멤버들을 모았습니다. "미안해~ 사실 나 정말 앞이 잘 보이지 않아."

홍록기, 김경식, 이웅호, 표인봉과 더불어 틴틴파이브의 멤버로 활약했던 개그맨 이동우 씨는 결혼을 하고 100 일쯤 지난 뒤 '망막 색소 변성증' 이라는 불치병으로 시력을 잃게 되었습니다. 망막 색소 변성증은 시세포가 점점 퇴화하는 희귀병으로 유전일 가능성이 있다는 것 외에는 원인조차 알 수 없는 병입니다. 충격적인 사실을 접한 멤버들은 그동안의 오해에 대한 미안함과 불치병에 걸린 친구에 대한 안타까움으로 슬퍼했습니다. 그러나 평화방송 진행자로도 우리들에게 친숙한 그는 5% 남짓 남은 시력에도 불구하고 오히려 이전보다 더 왕성한 활동으로 기적과 같은 삶을 일구어 가고 있습니다.

TV 방송을 통해 이동우 씨의 사연을 들은 천안에 사는 40 대 남성이 눈을 기증하겠다는 의사를 밝혀 왔습니다. 다시 볼 수 있을 지도 모른다는 설렘과 희망에 기뻐하며 한걸음에 달려갔지만 기증자를 만난 그는 돌연 눈을 기증 받지 않겠다는 뜻을 밝히고 그냥 돌아왔습니다. "아니 왜 기증받기를 거부하신 거죠?" "이미 받은 거나 마찬가지입니다. 그분은 저에게 세상을 보는 눈을 주셨기 때문입니다." 눈을 기증하겠다는 그 남자는 '근육병' 환자였습니다. 사지를 못 움직이는 그는 하루 종일 누워 지내며 오직 성한 곳 이라고는 눈밖에 없는 사람이었습니다. 이동우 씨는 안구를 기증 받지 않은 이유에 대해 이렇게 말했습니다. "나는 하나를 잃고 나머지 아홉을 가지고 있는 사람인데, 그분은 오직 하나 남아 있는 것 마저 주려고 합니다. 어떻게 그걸 달라고 할 수 있겠습니까?"

행복은 생각하기에 따라 가까이에서 쉽게 찾을 수도 있고 잡을 수 없을 만큼 멀리 있을 수도 있습니다. 내가 갖지 못한 것보다 내가 가진 것에 더 감사하며 산다면 어느새 행복은 우리 마음에 문을 두드리고 있을 것입니다.

[2013 년 10 월 13 일 연중 제 28 주일 대구주보 5 면]

우리들의 정성 - 감사합니다

10/02/2022	연중 제 27 주일 (우편+Online)	$ 8,105.00
10/1-02/2022	미사 예물	$ 1,505.00
10/02/2022	감사 헌금*	$ 1,100.00
10/02/2022	제대꽃 봉헌금	$ 50.00
9/30/2022	성모님상 초 봉헌	$ 102.00

✠ **감사 헌금:** 김윤주 로사 가정, 차 마리아 가정

✠ **제대꽃 봉헌금**: 민병진 안드레아&마리안나 가정

미사 참석 인원 수 (10/02/2022)

미 사	성인	미성년(1-17세)
(토) 5pm 특전 미사	35	5
주일 8시 미사	43	1
주일 10시 미사	196	8
11:30am 영어 미사	130	130

✠ **주일학교 공지 사항**

향후 주일학교 일정(상세 일정 자모회 통해 공지 예정)

⊕ 10/9(일): 저학년 (1-6 학년) 볼링 게임 Activity

⊕ 10/21-22(금-토): 고학년 (7-12 학년) Lock-In Activity

✠ **본당 부엌 비품 반환 바랍니다.**

* 본격적인 주일 점심 준비로 그동안 성당 부엌에서 빌려 가신 모든 부엌 비품(그릇, 수저, 행주, 등등)을 조속히 반납해 주시길 부탁드립니다. 아울러, 개인적으로 혹시 단체들이 사용하신 모든 비품들은 깨끗이 세척하신 후 항상 있던 제자리로 가져다 놓으시기 바랍니다.

✠ **주일학교 교실을 마지막으로 사용하시는 그룹은 꼭 의자를 책상 위에 올려놓으시기 바랍니다.**

♣ 칭찬합시다! ♣		
	추 천	대 상
10/09/2022	백종석 마카리오	정태희 시몬

우리의 기도가 필요하신 분들
태극마을: 장세임 사비나, 곽의필 루시아, 김선례 모니카, **LV 반**: 챨리 샘플 형제님, **BL2**: 이희갑요셉&마리아 가정

전례 봉사자 안내

		10 / 09 / 2022 연중 제 28 주일 (한글날)	10 / 16 / 2022 연중 제 29 주일	10 / 23 / 2022 연중 제 30 주일
	미사안내	오장환, 조윤호	이상래, 손우원	장재훈, 김지홍
	복 사	이주석, 김욱중	박재범, 김인근	민병선, 김영환
	독 서	서준원, 이지혜	김준현, 박세영	김루카, 김경선
	예물 봉헌	김성민 필립보&조은아 엘리사벳	이경훈 스테파노&임도요 도미니카	강성현 베네딕토&마아가렛 가정
	해 설	이종덕 아타나시오	현종석 라우렌시오	이정택 알로이시오
	성체분배	김승태, 엄동화, 김광수	김연숙, 김유식, 남희석	문계송, 민병진, 박대원
영어 미사	M. C.	백승리	박윤아	김민주
	영어독서	이무영, 박윤아	최유진, 김수천	김레오, 박세준
	Altar Serve	박세준, 강유나	박초빈, 김재윤	최현담, 최재윤
	Celebrant	Fr. Sung Jin Lim	Fr. Peter Chinnappan	Fr. Sung Jin Lim

Real Estate One
Rochester

Professional Real Estate Consultant
Jessica Chang(장은진 데레사)

완벽한 이중언어와 풍부한 지식을 겸비한
부동산 전문가가 도와드립니다

Office (248)218-6504
Cell (213)905-9232
1002 N. Main St. Rochester MI 48307
jessicachang@realestateone.com
jessicachangmi.com

법률 사무소

LEE LAW

변호사 이호일 (리노)

Cell: (248) 675-9215
Fax: (248) 377-8256
Email: HOIL@LeeLawSolution.com

센트럴 가정의학과/외과

길원호 (루카) MD, PhD
248) 905-3981
29877 Telegraph Rd, ste. 107
Southfield, MI 48034
www.centralfamilyclinic.net

Dental Clinic

최종률(미카엘)
4660 Washtenaw Ave.
Ann Arbor, MI 48108
Tel (734)572-4476
www.jcdentalclinic.com

윤정란 건강보험
윤정란(클로틸다)
직장보험, 개인보험
Medicare supplement
Tel (248)210-8061(C) (248)841-1834(W)
jyoonagency@gmail.com

의료 통역사 - Certified Medical Interpreter

병원에서 의사와 상담에 어려움이
계신분들을 도와 드립니다

김영숙 (루시아)RN (313)587-8109
e mail: ahnysuk@gmail.com

자동차, 주택, 생명 보험, 책임보험, 비지니스 보험

FARM BUREAU INSURANCE®

세탁소, 사무실, 상업용 건물
Bruce Yoon
윤석정(다태오)
Agency Owner

Tel (248)935-1659 / byoon@fbinsmi.com

SANKA TEI SUSHI

Tel (248)960-3363
39520 W 14 Mile Rd,
Commerce Charter Twp, MI 48390

최재향 (벨라뎃다)

Sushi
Japanese & Korean Restaurant

강현일
(헬레노)

Tel (313)562-4166(Dearborn),
22431 Michigan Ave. Dearborn, MI 48124
Tel (248)344-1100(Novi)
41563 W. 10 Mile Rd, Novi, MI 48375

서울 미용실(Beauty Salon)

24263 Novi Road (10 Mile & Novi Rd)
Novi, MI 48375
(상도 식품 옆)
(248) 773-2281

월-토: 9am-8pm
일: 10am-6pm

Excellence for Perm & Coloring
민연옥 (마리아)

공인 회계사(CPA)

CPA 이상현 (요한)

Tel (248)325-8078 Cell (248)403-6786
Fax. (248)671-0168
e-mail: leecpapc@gmail.com
Web: www.leecpapc.com

CHUNG KI WA
청 기 와
Korean Restaurant
(586) 264-4488
Korean BBQ
안귀연 (아네스)
2101 15 Mile Rd, Sterling Heights, MI 48083

FARMERS INSURANCE

김은희 (요안나)
Tel (248)758-8031
jhan@farmersagent.com

생명 주택 사업체 자동차 연금

No Thai!
restaurant
SIX LOCATIONS!
ANN ARBOR, EAST LANSING, BRIGHTON
NOTHAI.COM

발바라 HAIR SALON

각 종 Hair Style 전문(최명자발바라)
Salon (248)888-9274
Cell (248)255-1905
21934 Crescent Ct.,
Farmington Hills, MI 48335

먹거리 이야기 – 14

먹거리들은 병을 예방도 치료도 할 수 있습니다. 덜 가공, 정제 된 먹거리 일수록 그 효력이 뛰어납니다. 구태여 가공, 정제하여 질병과 가까워지실 필요가 있습니까?? - 요셉의 생각 –

이 외국인 말고는 아무도 하느님께 영광을 드리러 돌아오지 않았단 말이냐?