천주교 디트로이트 대교구
성 김대건 안드레아 성당
St. Andrew Kim Korean Catholic Church Archdiocese of Detroit

2023 년 5 월 14 일 2377 호 (가해)

부활 제 6 주일(Mother's Day)

21177 Halsted Road Northville, MI 48167
주임신부 오승수 시몬
사목회장 김광수 프란치스코 (T) 734-730-5736
연령회장 박재철 요셉 (T) 248-245-0695
사무실 (T) 248-442-9026 (F) 248-442-9020
www.standrewkimdetroit.org / email@standrewkimdetroit.org
*사무실 시간: 수~토: 9am-5pm, 일: 7:30am-2:30pm, 월&화 : 휴무

제 1 독서 **[사도 행전 8,5-8.14-17]**

화 답 송 **[시편 66(65),1-3 ㄱㄴ.4-5.6-7 ㄱ.16 과 20(◎ 1)]**

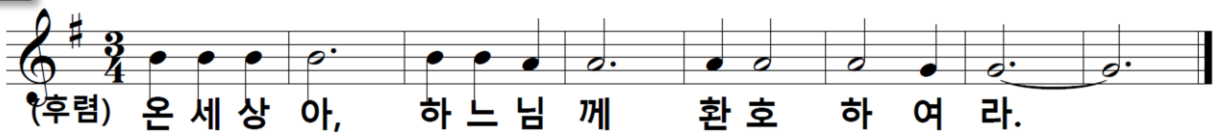

◎ 온 세상아, 하느님께 환호하여라.

○ 온 세상아, 하느님께 환호하여라. 그 이름, 그 영광을 노래하여라.
영광과 찬양을 드려라. 하느님께 아뢰어라. "당신이 하신 일들 놀랍기도 하옵니다!". ◎

○ "온 세상이 당신 앞에 엎드려, 당신을 노래하게 하소서. 당신 이름을 노래하게 하소서."
너희는 와서 보아라, 하느님의 업적을, 사람들에게 이루신 놀라운 그 위업을. ◎

○ 바다를 바꾸어 마른땅 만드시니, 사람들은 맨발로 건너갔네.
거기서 우리는 그분과 함께 기뻐하네. 그분은 영원히 권능으로 다스리신다. ◎

○ 하느님을 경외하는 이들아, 모두 와서 들어라. 그분이 나에게 하신 일을 들려주리라.
내 기도를 물리치지 않으시고, 당신 자애를 거두지 않으셨으니, 하느님은 찬미받으소서. ◎

제 2 독서 **[베드로 1 서 3,15-18]**

복음 환호송

◎ 알렐루야. [ ]

○ 주님이 말씀하신다. 누구든지 나를 사랑하면 내 말을 지키리니
내 아버지도 그를 사랑하시고 우리가 가서 그와 함께 살리라. ◎ **알렐루야.**

복 음 **[요한이 전한 거룩한 복음 입니다. 14,15-21]**

성 가 **입당 : 143** **봉헌 : 340** **성체 : 180, 198** **파견 : 144**

. **주일미사** : 토-5pm, 일-8am, 10am(교중 미사), 11:30am 영어	. **유아세례** : 매월 첫 주일 9am 대성전, 필요시 언제나 가능
. **Lansing 공소 미사** : 매월 2 째, 4 째 주일 4pm	. **태극마을 방문 미사/병자 방문** : 매월 3 째 수요일 2pm(임시 중지)
. **평일미사** : 수, 금 :10am / 목 : 7:30pm	. **병자 방문 및 봉성체** : 매월 4 째주 목요일 2pm-4pm
. **성모 신심미사** : 매월 첫 토요일 10am 대성전	. **차량 축복식** : 매월 2 째 주일 교중 미사후 11:30am
. **성체현시 성시간** : 매월 첫 금요일 10 시 미사전 9:30am 대성전	. **고해성사** :주일미사 전 30 분, 평일미사 전 15 분

본당 소식 및 안내

✠ 본당 반 모임지 '울림과 잠김' 5 월호

* 본당 반 모임지 "울림과 잠김" **5 월호** 준비되었습니다. 한 부씩 가져가셔서 기도와 묵상에 활용 바랍니다.

✠ 5 월 차량 축복 신청

* 일시 : 5/14(일) 10am 미사후 성전 입구 주차장

✠ 주일학교 자모회 기금 마련 "떡 판매"

* 일시: 5/14(일) 친교실 코너에서. 많은 성원 바랍니다.

✠ 일치의 모후 꾸리아 5 월 월례회의

* 일시: 5/18(목) 7:30pm 미사 후
* 장소: 마리아 홀

✠ 5 월 성모 성월 "성모의 밤" 안내

* 일시: 5/26(금) 7:30pm 미사와 함께 대성전. 많은 참석 바랍니다. **이날(금요일) 아침 10 시 미사 없습니다.**

✠ 시카고 제 23 차 ME 주말 피정 참가 부부 모집

* 일시: 2023 년 5 월 27 일(토)~5 월 29 일(월)
* 장소: Courtyard by Marriott Chicago Deerfield, 800 Lake Cook Rd, Deerfield, IL 60015
* 참가비: 부부당 $500(ME 중북부 지부에서 $100 지원, 본당에서 추가 $100~$150 지원 예정)
* 신청 마감: 2023 년 5 월 14 일(일)
* 신청을 원하시는 가정은 교육성경부장에게 연락 바랍니다.(734-735-1337)

✠ 2023 년도 본당 친선 Golf Outing 신청 받습니다.

* 일시: 6/4(일) 1pm 'Fellows Creek Golf Course' at 2936 S Lotz Rd, Canton, MI 48188 (734 728-1300)
* 신청: 사목위원.활동 단체장 .구역 반장님
* 참가비: $60/인당(그린피.저녁.경품 포함) *마감: 5/28
* Donation 환영/감사 합니다!

✠ 2023 년도 단체 및 반 별 다과 봉사 일정

날짜	점심 준비 담당	배식 담당
5/14/2023	Troy 아빠들	WBL, CT
5/21/2023	다과 봉사	NV1
5/28/2023	다과 봉사	NV2
6/04/2023	다과 봉사	NV3

[우리들의 체험] 어머니의 한글 공부 / 따뜻한 하루

주위에도 가끔 있듯이 저에게도 낳아주신 분과 키워주신 두 분의 어머님이 계십니다. 형제 셋을 낳아주시고 10 여 년 키워주신 어머니는 오랜 암 투병 끝에 돌아가셨습니다. 그 후 새어머니가 오셨는데, 저는 반항은 기본이고 가시 돋친 거친 말만 골라 했습니다.

그러던 어느 날, 우연히 아버지가 새어머니와 하시는 얘기를 들었습니다. 아버님은 좀은 늦었지만, 새어머니 사이에 새 자녀를 갖고 싶어 하셨지만, 새어머니는 지금의 셋을 위해서라도, 아이를 가질 수 없다는 것이었습니다.

두 분의 대화를 숨 죽여 들으면서 걷잡을 수 없이 반성의 눈물이 흘렀습니다. 새 어머님에 대한 저의 반항에, 얼마나 마음이 아프셨을지 너무 죄송했습니다. 평소 가시 돋친 거친 말만 골라 한 저의 지난 행동이 너무너무 부끄러웠습니다.

저 역시 이제 세월이 흘러 결혼을 하고, 어느덧 두 자녀의 아빠가 되었습니다. 아버님께서 몇 년 전 돌아가셨지만, 자주 어머님을 찾아 안부를 묻고 있습니다. 그런데 며칠 전 어머님께서 부재중 전화가 여러통 와 있었습니다. 퇴근 때 다소 걱정되는 마음으로 얼른 어머님께 전화를 드렸습니다.
"어머니, 혹시 무슨 일 있으세요?"
"아범, 괜히 큰일도 아닌데 미안하네, 혹시 쓰다 남은 연필과 공책 있나 해서!" "아니, 지금 갑자기 연필하고 공책은 왜요?" "그게 사실은 지금이라도 한글 공부를 시작해 볼까 해서." 저는 큰일이 아니라는 생각에 안도했지만, 궁금해 다시 물었습니다.

사실 생각해보니 어머님께서 한글을 잘 쓰지 못하신다는 사실이 떠올랐습니다. 어머님은 어릴 때 가정 형편상 학교 공부 대신 부모님 따라 돈 버셨다는 것을요. 80 세가 다 되어 가시는 어머님은 평생 한글을 모르시는게 큰 한이 된 것 같습니다. 그날 퇴근길에 문구점에서 연필, 공책, 지우개 등 필요한 것을 사서 갖다 드렸습니다. 그동안 어머님의 어린 시절 공부 못하신 한과 어려움을 지레짐작 알고 있으면서도 자식된 도리를 충분히 했다고 여긴 저는, 여전히 부족한 불효자인 것 같습니다.

저의 새 어머님은 어린 제게 부유한 환경과 세상 지식을 알려주지는 못하셨지만, 사람으로서 지켜야 할 기본 도리와 이웃 간의 나눔을 몸소 실천해 주셨습니다. 이제라도 어머님의 뒤늦은 한글 공부에 자식 된 효도를 꼭 드리고 싶습니다.

신앙인이 명심해야 할 십계명 중 이웃사랑의 첫 내용입니다(신명 5,16). '주 너의 하느님이 너에게 명령하는 대로 아버지와 어머니를 공경 하여라. 그러면 너는 주 너의 하느님이 너에게 주는 땅에서 오래 살고 잘 될 것이다.' 그렇습니다. 비록 낳지는 못하셔도 키워주신 분은 다 부모님 이십니다. 희생으로 가정을 일구시면서, 사랑을 주신 어머니이십니다. 자식에게 쏟는 그 반이라도 부모님께 드리면 참 좋겠습니다. 헌신 이야말로 사랑의 연습이며, 그 헌신으로 사랑은 자랍니다. [박윤식 – 우리들의 신앙 체험]

우리들의 정성 - 감사합니다

5/07/2023	부활 제 5 주일	$ 8,197.00
5/03-07/2023	미사 예물	$ 2,145.00
5/07/2023	감사 헌금*	$ 1,800.00
5/07/2023	국밥 점심 수입금	$ 404.00
4/2023	성모님상 초 봉헌	$ 181.00
4/30/2023	Donation(연령회)	$ 300.00

✠ **감사 헌금:** 김창헌 요한&마리아 가정, 박순자 요안나 가정, 박홍조 미카엘&데레사 가정, 익명 #1 가정, 익명 #2 가정

✠ **건강 검진(체열 검사) 결과 찾아가세요**

* 건강 검진 결과 사무실에서 찾아가시기 바랍니다.

미사 참석 인원 수 (5/07/2023)

미 사	성인	미성년(1–17세)
(토) 5pm 특전 미사	35	2
주일 8시 미사	45	0
주일 11시 미사	223	21
11:30am 영어 미사	52	127

✠ **주일학교/한글학교 종강 파티**

* 일시: **5/14(일) 12:30pm-2:30pm** 교우분들께서는 출.입 운전시 앞뒤로 조심스레 살펴봐주시면 감사하겠습니다.
* **여름 방학 주일 미사 참례 출석부는 사무실에서 Pick up** 바람. (개강 후 개근상 시상)
* **2023 여름 성경학교(VBS) 참가** 신청(**8/7-8/11/2023**: 신청은 자모회를 통해 배포된 온라인 링크 사용 바랍니다.)
  ◈ **봉사자** (올 9 월 기준 7 학년 - 12 학년)
  ◈ **참가자** (올 9 월 기준 Kinder-6 학년):
  신청서 작성 후 **참가비는 자모회에 납부** 바랍니다.
* **2023-2024 주일학교 및 한글학교 조기 등록 안내**
  ◈ **조기 등록 기간 (5/14 - 6/15)**: 새 학년 준비에 도움되며, 등록금 약간 저렴. 사무실과 자모회에 비치된 **QR 코드 통해 등록**하시고, 등록비는 **5/21(일) 부터 자모회에 납부.**

✠ **부 고**

* 선종: 장세임 사비나: 향년 104 세 5/7(일) 11:43am 선종
* 연도: 5/13(토): 4:40pm, 5/14(일): 7:40am, 9:40am 대성전
* 장례미사: **5/24(수) 10am 대성전**
* 저희 공동체 최고 연장자이셨고, 하느님과 늘 함께 사셨던 할머님과 슬퍼하는 가족 위해 기도 부탁드립니다.

✠ **추순분 빅토리아 쌀 기금 Donation 받습니다.**

* 몇 년전에 선종하신 추순분 빅토리아 자매님께서 시작하신 본당 쌀 기금 마련 자금이 거의 소진되어 뜻이있으신 분들의 도움 구합니다. 사무실에 제출 부탁 드립니다.

전례 봉사자 안내

		5 / 14 / 2023 부활 제 6 주일 (Mother's Day)	5 / 21 / 2023 주님 승천 대축일(홍보 주일/ 부부의 날)	5 / 28 / 2023 성령 강림 대축일(청소년 주일)
	미사안내	장재훈, 김지홍	이상현, 백도광	김종언, 서승일
	복 사	장계혁, 이태화	현종석, 김영환	고현태, 최진욱
	독 서	이주석, 최서연	김지훈, 이종은	김지홍, 김은숙
	예물 봉헌	박완용 골롬반&데레사 가정	첫 영성체반 아이들	김영기 사도요한&소화데레사 가정
	해 설	최승원 엘리사벳	지연희 스텔라	이종덕 아타나시오
	성체분배	백도광, 이귀염, 현종석	김광수, 남희석, 서정복	오예설, 유기돈, 엄동화
영어 미사	M. C.	백승리	합동 미사	합동 미사
	영어독서	김레오, 이무영	Combined Mass	Combined Mass
	Altar Serve	천준석, 최재윤	Adult Servers	Adult Servers
	Celebrant	Fr. Tien Dinh	Fr. Seungsoo Oh	Fr. Seungsoo Oh

Real Estate One
Rochester
완벽한 이중언어와 풍부한 지식을 겸비한
부동산 전문가가 도와드립니다
Jessica Chang(장은진 데레사)

Office (248)218-6504
Cell (213)905-9232
1002 N. Main St. Rochester MI 48307
jessicachang@realestateone.com
jessicachangmi.com

Open MORTGAGE
전문 지식과 오랜 경험으로
주택 담보 대출(모기지)을 도와드립니다.
김형섭

Reverse Mortgage
만 62세 이상이시고 아직 주택 담보 대출(모기지)이 남아 있다면 귀하의 주택에 직접 거주하시는 한 월 주택 담보 대출 상환금을 없앨 수 있습니다. 집이 저당 잡히지 않은 온전한 상태라면 주택 순자산(에퀴티)의 일부를 활용하여 생활비를 받고 간병 및 집 수리와 같은 기타 비용을 지불하실수 있습니다. 매월 모기지 상환 납부를 하실 필요가 없습니다.
(재산세 납부, 주택 보험 유지 및 주택 관리는 꼭 계속 하셔야 합니다.)

Other Loan Options Available
"Negotiations / Disclosures will be in English"
I specialize in self-employed business owners.
Conventional, Jumbo, VA and FHA loans.

Matt Kim
Branch Manager
NMLS#1751985
hyungsubkim@openmortgage.com
45955 White Pines Dr., Novi, MI 48374
Call: (248) 345-3243

법률 사무소 LEE LAW

변호사 이호일 (리노)

Cell: (248) 675-9215
Fax: (248) 377-8256
Email: HOIL@LeeLawSolution.com

Mutual of Omaha MORTGAGE
#주택대출 #리파이낸스
계약조건, 계약서 및 공시내용은 영어로 안내해드립니다.
Negotiations/Disclosures will be in English

Taesu Byun
(248) 762-3870
tbyun@mutualmortgage.com
NMLS# 2081330

어머님의 날을 맞이하여 주님의 사랑과 희생으로 자녀들을 돌봐 주시는 모든 어머님께 하느님의 은총과 축복이 함께 하시길 안드레아회에서 기도드립니다.

어머님, 당신은 사랑의 또 다른 이름입니다.

진심으로 감사드립니다.

안드레아회

센트럴 가정의학과/외과

길원호 (루카) MD, PhD
248) 905-3981
CENTRAL FAMILY CLINIC
29877 Telegraph Rd, ste. 107
Southfield, MI 48034
www.centralfamilyclinic.net

Dental Clinic

JC

최종률(미카엘)
4660 Washtenaw Ave.
Ann Arbor, MI 48108
Tel (734)572-4476
www.jcdentalclinic.com

윤정란 건강보험

Blue Cross Blue Shield Blue Care Network of Michigan

윤정란(클로틸다)
직장보험, 개인보험
Medicare supplement
Tel (248)210-8061(C) (248)729-6625(W)
jyoonagency@gmail.com

TROY FAMILY DENTISTRY
www.TroyFamDent.com

John P. Hwang, D.D.S.
황용광 (요한 바오로)
(248) 689 – 5508
1155 E Long Lake Road
Suite #8, Troy, MI, 48085
TFD@TroyFamDent.com

윤석정 다태오/ Bruce Yoon
Senior Field Representative
O'Hare Agency Inc
2545 N Opdyke Rd., Suite 105,
Auburn Hills, MI 48326
Office (248) 692-4400 / Cell (248) 935-1659
byoon@acg.aaa.com

SANKA TEI

Tel (248)960-3363
39520 W 14 Mile Rd,
Commerce Charter Twp, MI 48390

최재향 (벨라뎃다)

O'Sushi
Japanese & Korean Restaurant

강현일 (헬레노)

Tel (313)562-4166(Dearborn),
22431 Michigan Ave. Dearborn, MI 48124
Tel (248)344-1100(Novi)
41563 W. 10 Mile Rd, Novi, MI 48375

서울 미용실(Beauty Salon)

24263 Novi Road (10 Mile & Novi Rd)
Novi, MI 48375
(상도 식품 옆)
(248) 773-2281

월-토: 9am-8pm
일: 10am-6pm

Salon
Excellence for **Perm & Coloring**
민연옥 (마리아)

공인 회계사(CPA)

CPA이상현 (요한)

Tel (248)325-8078 Cell (248)403-6786
Fax. (248)671-0168
e-mail: leecpapc@gmail.com
Web: www.leecpapc.com

CHUNG KI WA

청 기 와

Korean Restaurant
(586) 264-4488
Korean BBQ
안귀연 (아네스)
2101 15 Mile Rd, Sterling Heights, MI 48083

FARMERS INSURANCE

김은희 (요안나)
Tel (248)758-8031
jhan@farmersagent.com

생명 주택 사업체 자동차 연금

No Thai!

restaurant

SIX LOCATIONS!
ANN ARBOR, EAST LANSING, BRIGHTON
NOTHAI.COM

발바라 HAIR SALON

각 종 Hair Style 전문(최명자발바라)
Salon (248)888-9274
Cell (248)255-1905
21934 Crescent Ct.,
Farmington Hills, MI 48335

Senior-시니어란 –19

중년(Middle age)은 인생사의 경험들이 모인 나이이고, 시니어(Senior)란 그 경험들을 정리하여 나눌 준비하는 나이 입니다.
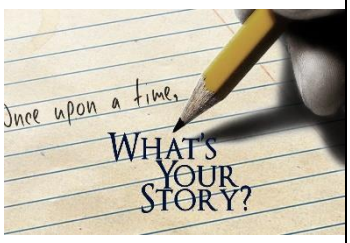
- 요셉의 생각 –