

천주교 디트로이트 대교구
성 김대건 안드레아 성당
St. Andrew Kim Korean Catholic Church Archdiocese of Detroit



21177 Halsted Road Northville, MI 48167

주임신부 오승수 시몬

사목회장 김광수 프란치스코 (T) 734-730-5736

연령회장 박재철 요셉 (T) 248-245-0695

사무실 (T) 248-442-9026 (F) 248-442-9020

www.standrewkimdetroit.org / email@standrewkimdetroit.org

*사무실 시간: 수~토: 9am-5pm, 일: 7:30am-2:30pm, 월&화: 휴무

제 1 독서

[신명기의 말씀 30,1-5]

화 답 송

[예레미야 31,10.11-12 ㄱ.13 ㄷㄹ-14(◎ 10 ㄷ 참조)]



◎ 주님, 흩어진 당신 백성을 모으소서.

○ 민족들아, 주님의 말씀을 들어라. 먼 바닷가 사람들에게 이 말을 전하여라.

“이스라엘을 흠으신 분이 그들을 다시 모으시고, 목자가 양 떼를 돌보듯 지켜 주시리라.” ◎

○ 정녕 주님은 야곱을 구하셨네. 강한 자의 손에서 구원하셨네. 그들은 환호하며 시온산에 올라와, 주님의 선물을 받고 웃으리라. ◎

○ 나는 슬픔을 기쁨으로 바꾸고 위로하리라. 그들의 근심을 거두고 즐거움을 주리라. 사제들에게는 기름진 것을 배불리 먹이고, 내 백성을 내 선물로 가득 채워 주리라. ◎



제 2 독서

[사도 바오로의 에페소서 말씀 4,29-5,2]

복음 환호송

◎ 알렐루야 []

○ 주님의 교회는 하나의 빛, 온 세상에 퍼져 있어도 갈라지지 않으리라.

◎ 알렐루야

복 음

[마태오가 전한 거룩한 복음 18,19 ㄴ-22]

성 가

입당 : 39

봉헌 : 216

성체 : 502, 161

파견 : 206

. 주일미사 : 토(특전) -5pm, 일-8am, 10am(교중 미사)

. Lansing 공소 미사 : 매월 2 째, 4 째 주일 4pm(5-9 월 까지 방학)

. 평일미사 : 수, 금 :10am / 목 : 7:30pm

. 성모 신심미사 : 매월 첫 토요일 10am 대성전

. 성체현시 성시간 : 매월 첫 금요일 10 시 미사 전 9:30am 대성전

. 유아세례 : 매월 첫 주일 9am 대성전, 필요시 언제나 가능

. 태극마을 방문 미사/병자 방문 : 매월 3 째 수요일 2pm(임시 중지)

. 병자 방문 및 봉성체 : 매월 4 째 주 목요일 2pm-4pm

. 차량 축복식 : 매월 2 째 주일 교중 미사후 11:30am 성전앞 주차장

. 고해성사 : 주일미사 전 30 분, 평일미사 전 15 분

본당 소식 및 안내

✧ 첫 토요 성모 신심 미사

* 일시: 7/1(토): 10am 대성전. 많은 참석 바랍니다.

✧ 7/02 교왕 주일에 교왕님 사목 위한 2차 연금

* 일시: 7/1(토): 5pm 특전 미사,
7/2(일): 8am, 10am 미사 중에 실시합니다.

✧ 7월 첫 주일 유아세례 신청 받습니다.

* 일시: 7/2(일): 9am 대성전. * 신청: 사무실

✧ 7월 사목외

* 일시: 7/5(수): 7pm 마리아 홀

✧ 첫 금요일 성시간

* 일시: 7/7(금): 9:30am 대성전. 예수님과 마주 보며
앉아서 기도 대화를 나눌 수 있는 이 은총의 시간에
많은 참석 바랍니다.

✧ 2023년도 하반기 예비자 교리반 시작

* 일시: 8/6(일) 10am 교중 미사후 11:20분, #10 교실
* 신청: 사무실에서 수시 접수 받습니다.
* 신청 문의: 정성은 막센시아(선교부장) 248-756-4010

✧ 성모의 부탁 사항 - 본당 깨끗하게 지키기 협조 사항

- * 부엌 사용 후에는 뒷 정리를 깨끗이 해주십시오.
- 사용한 행주는 가져가셔서 세탁한 후 가져오시고,
- 고무장갑은 안쪽이 잘 말릴 수 있도록 놓아주시고,
- 싱크대 안에 음식 찌꺼기를 깨끗이 청소 바랍니다.
- 물 세는 곳 없도록 Faucet 다 꼭 잠그시기 바랍니다.
- * 주일날 다과 담당 반 및 친교실 사용한 단체/개인들은
쓰레기와 재활용품을 비우고, 분리한 후 Dumpster 및
재활용품(Recycle Bin)에 갖다 넣고, 끝마무리 부탁.
- * 개인적인 일로 성당 비품실 출입 자제 해주시기 바람.

✧ 2023년도 단계 및 반 별 다과 봉사 일정

날짜	점심 준비 담당	배식 담당
6/25/2023	다과 봉사	RC2
7/02/2023	다과 봉사	RC3
7/09/2023	다과 봉사	RC4
7/16/2023	다과 봉사	TR1

[사랑받는 세포]

얼마 전에 어떤 책을 읽다가 정신건강에 좋은 얘기를 나누다 보면 실제로 몸이 좋아지는 것 같다는 생각이 아무 근거가 없는 것은 아니라는 생각을 하게 되었다. 사랑받는 세포일수록 건강하다는 것이다. 즉 정상 세포는 동식물을 막론하고 주위 환경, 먹는 것, 운동하는 것, 모두를 예민하게 감지한다고 한다. 식물은 태양에서 오는 빛에 예민하게 반응하며 동물에게도 세포조명이란 현상이 있어 표시를 한다는 것이다. 예를들면 해수욕장에서 등에 광채가 나는 현상이나 성인들이 내는 특수한 빛인 발광, 사랑하는 사람들의 얼굴에 빛이 나는 현상들을 말한다.

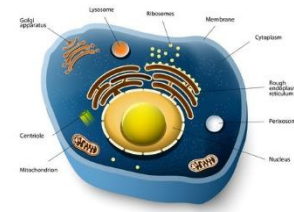

정상세포는 빛에 반응하여 반사하는데 암세포는 반사하지 않는다. 정상세포는 일반 빛에도 반응하지만 사랑이라는 에너지에는 더욱 강력히 반응한다. 쥐의 실험과 원숭이의 실험결과, 사람의 사랑을 받는 동물은 오래 산다고 한다. 과학자들은 쥐의 수명을 약 7백 50일이라고 했는데 쥐의 실험 결과 쥐가 사람의 사랑을 받으면 9백 50일을 살 수 있다는 것이다. 반대로 소외되어 자란 동물은 성격이 포악하게 되며 동족을 물어 죽이기까지 한다.

이 두 그룹의 두뇌를 해부해 본 결과 사랑을 받은 쥐는 신경세포가 보통 동물보다 양적으로 많았으며 고독하게 자란 동물은 신경세포도 고독하게 보인다는 것이다. 이것은 사랑이라는 에너지가 동물의 몸에 들어가 뇌세포 성장 호르몬을 생성하는 인자를 자극해서 뇌세포가 증식하도록 한 증거라고 한다.

그래서 사랑받는 세포는 암도 이긴다는 것이다. 많은 질병이 스트레스와 과로에서 온다고 하는데 소외감, 실패에 대한 두려움, 성공에 대한 무리한 집착, 소유와 경쟁에 대한 강박 이런 것을 견딜 수 없을 때 정상적인 정신구조 세포활동 등에 이상이 생기고 그것이 질병으로 신호를 보내는 것이다.

자기가 하는 일에 만족을 느끼고 주위로부터 사랑과 인정을 받고 있다고 생각하며 기쁨과 희망을 자기 자신과 남에게서 발견하는 삶은 광채가 날 것이 분명하다. 욕망의 기대치를 낮추면 행복의 수치가 높아지는 법이다. 그렇게 자기 자신에게 기쁨이 되는 쪽으로 생각하고 믿고 행동하면 자기 몸 속의 세포가 사랑으로 받아들이고 반응할 것이며 그 반응은 사람의 얼굴에 사랑으로 빛을 내게 되지 않겠는가.

[월간 좋은생각, 1996년 5월호, 도종환]

우리들의 정성 - 감사합니다

6/18/2023	성계 성열 대축일	\$ 7,560.00
6/14-18/2023	미사 예물	\$ 1,090.00
6/18/2023	감사 언급*	\$ 100.00
6/18/2023	제대꽃 봉헌	\$ 100.00
5/2023	성모님상 초 봉헌	\$ 169.50
2022	오예설 루피나 시집 판매금 Donation	\$ 590.00

✂ 감사 언급: • 익명 가정 #1

✂ 제대꽃 봉헌: • 김승태 요한&소피아 가정

미사 참석 인원 수 (6/18/2023)

미 사	성인	미성년(1-17세)
(토) 5pm 특전 미사	30	6
주일 8시 미사	48	0
주일 11시 미사	261	66
11:30am 영어 미사	방학 동안	영어미사 없음

✂ 주일학교/한글학교 알립니다.

- 2023-2024 주일학교 및 한글학교 등록: 온라인 등록 후, 참가비는 자모회에 납부.
- 2023 여름 성경학교 (VBS): 8/7 - 8/11
- VBS 참가 신청 (올 9 월 기준 Kinder - 6 학년): Online 등록 후, 참가비는 자모회에 납부
- VBS 봉사자 준비 미팅 (6/17 - 8/6): *토요일 1-5pm, *일요일 12-4pm (7/2, 7/8 제외)
- VBS 도네이션 받습니다. VBS 에 참여하는 아이들에게 격려의 마음을 도네이션으로 표현하실 분들은 사무실 이나 자모회에 해주시기 바랍니다.

✂ 사랑 축복 신청 받습니다.

- * 일시: 7/9(일): 10am 교중 미사후 성전앞 주차장.
- * 신청: 사무실

✂ 감사입니다.

* 6/24 일 저녁에 있는 '본당 어르신 잔치'에 도움주시고, 수고하신 모든 분들, 특히 음식준비 수고하신 성모회 분들, 행사 전반 주관하신 사회복지 부장님 감사합니다!



(+ 우리의 기도가 필요하신 분들 +)



태극마을: 이영실 아네스, 광의필 루시아, 김선례 모니카, Mr. 찰리 샘플, 이희갑요셉&마리아 가정, Mr. 잔 라틀라, Mrs. 현영 프란체스카 Migdal, Mr. 이종효 요한, Dr.홍두표 알렉시오&크리스티나 가정, 손재연 카타리나

전례 봉사자 안내

		6 / 25 / 2023 연중 제 12 주일 (민족 기도의 날)	7 / 2 / 2023 연중 제 13 주일 (교향 주일)	7 / 9 / 2023 연중 제 14 주일
	미사안내	김종언, 서승일	이상현, 백도광	오장환, 정태희
	복 사	현종석, 김육중	김인근, 이태화	박홍조, 이주석
	독 서	이정택, 신현경	차진영, 김아진	이상현, 이지원
	예물 봉헌	백종석 마카리오&크리스티나 가정	박 찬 제라드&크리스티나 가정	정태희 시몬&엘리사벳 가정
	해 설	최승원 엘리사벳	이종덕 아타나시오	이정택 알로이시오
	성체분배	김광수, 남희석, 백도광	오예설, 유한구, 민병진	김연숙, 유기돈, 현종석
영어 미사	M. C.	합동 미사	합동 미사	합동 미사
	영어독서	Combined Mass	Combined Mass	Combined Mass
	Altar Serve	Adult Servers	Adult Servers	Adult Servers
	Celebrant	Fr. Seungsoo Oh	Fr. Seungsoo Oh	Fr. Seungsoo Oh



Real Estate One Rochester

완벽한 이중언어와 풍부한 지식을 겸비한 부동산 전문가가 도와드립니다
Jessica Chang(장은진 데레사)

Office (248)218-6504
Cell (213)905-9232
1002 N. Main St. Rochester MI 48307
jessicachang@realestateone.com
jessicachangmi.com



전문 지식과 오랜 경험으로 주택 담보 대출(모기지)을 도와드립니다.

김형섭

Reverse Mortgage

만 62세 이상이고 아직 주택 담보 대출(모기지)이 남아 있다면 귀하의 주택에 직접 거주하시는 한 월 주택 담보 대출 상환금을 받을 수 있습니다. 집이 해당 가지치 않은 완전한 상태라면 주택 순자산(에퀴티)의 일부를 활용하여 생활비를 받고 간병 및 집 수리와 같은 기타 비용을 지불하실 수 있습니다. 대출 모기지 상환 납무를 작살 필요가 없습니다. (계산세 납부, 주택 보험 유지 및 주택 관리는 꼭 계속 하셔야 합니다.)

Other Loan Options Available
"Negotiations / Disclosures will be in English"
I specialize in self-employed business owners.
Conventional, Jumbo, VA and FHA loans.



Matt Kim
Branch Manager
NMLS#1751985

hyungsuklim@openmortgage.com
45955 White Pines Dr., Novi, MI 48374

Call: (248) 345-3243

CA 0A 091070268. Licensed by the Department of Business Oversight under the California Residential Mortgage Lending Act. #070268107
0702681070268. Licensed by the Department of Business Oversight under the California Residential Mortgage Lending Act. #0702681070268
www.mutualmortgage.com | TEL: (734)661-1000 | FAX: (734)661-1000 | www.mutualmortgage.com | TEL: (734)661-1000 | FAX: (734)661-1000

법률 사무소



변호사 이호일 (리노)

Cell: (248) 675-9215
Fax: (248) 377-8256

Email: HOIL@LeeLawSolution.com



#주택대출 #리파이낸스

계약조건, 계약서 및 공시내용은 영어로 안내해드립니다.
Negotiations / Disclosures will be in English

Taesu Byun
(248) 762-3870
tbyun@mutualmortgage.com
NMLS# 2081330



안드레아회는 6.25전쟁 73주년을 맞이하여 세계의 평화를 추구하는 모든 신자들과 함께 화합과 협력을 통한 한반도의 평화가 이루어 질 수 있기를 주님께 기도합니다.



센트럴 가정의학과/외과

길원호 (루카) MD, PhD

248) 905-3981

29877 Telegraph Rd, ste. 107
Southfield, MI 48034

www.centralfamilyclinic.net



Dental Clinic



최종률 (미카엘)

4660 Washtenaw Ave.
Ann Arbor, MI 48108
Tel (734)572-4476
www.jcdentalclinic.com



윤정란 건강보험

윤정란 (클로틸다)

직장보험, 개인보험
Medicare supplement

Tel (248)210-8061(C) (248)729-6625(W)
jyoonagency@gmail.com



John P. Hwang, D.D.S.

황용광 (요한 바오로)
(248) 689 - 5508

1155 E Long Lake Road
Suite #8, Troy, MI, 48085
TFD@TroyFamDent.com

윤석정 다테오/ Bruce Yoon
Senior Field Representative



O'Hare Agency Inc

2545 N Opdyke Rd., Suite 105,
Auburn Hills, MI 48326

Office (248) 692-4400 / Cell (248) 935-1659
byoon@acg.aaa.com

SANKA TEI

Tel (248)960-3363

39520 W 14 Mile Rd,
Commerce Charter Twp, MI 48390

최재향 (벨라렛다)

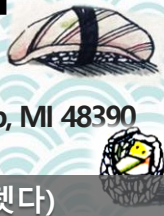

강현일 (헬레노)

Tel (313)562-4166(Dearborn),
22431 Michigan Ave. Dearborn, MI 48124
Tel (248)344-1100(Novi)
41563 W. 10 Mile Rd, Novi, MI 48375

서울 미용실(Beauty Salon)

24263 Novi Road (10 Mile & Novi Rd)
Novi, MI 48375

(상도 식품 옆)
(248) 773-2281



월-토: 9am-8pm Excellence for Perm & Coloring
일: 10am-6pm 민연옥 (마리아)

공인 회계사(CPA)

CPA 이상연 (요한)

Tel (248)325-8078 Cell (248)403-6786
Fax. (248)671-0168
e-mail: leecpapc@gmail.com
Web: www.leecpapc.com

CHUNG KI WA

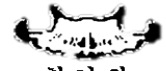

Korean Restaurant
(586) 264-4488

청기와

Korean BBQ
안귀연 (아네스)

2101 15 Mile Rd, Sterling Heights, MI 48083



김은의 (요안나)

Tel (248)758-8031

jhan@farmersagent.com

생명 주택 사업체 자동차 연금

No Thai! restaurant

SIX LOCATIONS!
ANN ARBOR, EAST LANSING, BRIGHTON

NOTHAI.COM

발바라 HAIR SALON

각 종 Hair Style 전문(최명자발바라)

Salon (248)888-9274

Cell (248)255-1905

21934 Crescent Ct.,
Farmington Hills, MI 48335



활성 산소 이야기 - 2

활성 산소란 인체 세포가 생명활동을 하는 대사 과정에서 정상적으로 배출하는 폐기물을 말한다. - 요셉의 생각 -

