



**제 1 독서**

[ 탈출기의 말씀 20,1-17 ]

**화 답 송**

[ 시편 19(18),8.9.10.11(◎ 요한 6,68 ㄷ 참조) ]

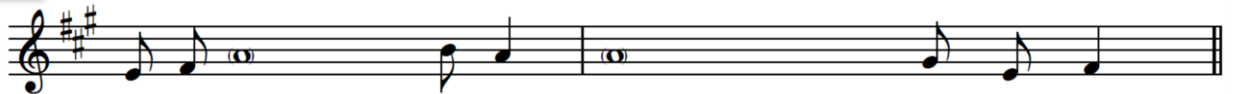

주님, 당신께는 영원한 생명의 말씀이 있나 이 다.

◎ 주님, 당신께는 영원한 생명의 말씀이 있나이다.

- 주님의 법은 완전하여 생기 돋우고, 주님의 가르침은 참되어 어리석음 깨우치네. ◎
- 주님의 규정 올바르니 마음을 기쁘게 하고, 주님의 계명 밝으니 눈을 맑게 하네. ◎
- 주님을 경외함 순수하니 영원히 이어지고, 주님의 법규들 진실하니 모두 의롭네. ◎
- 금보다 순금보다 더욱 값지며, 꿀보다 참꿀보다, 더욱 달다네. ◎.



**제 2 독서**

[ 사도 바오로의 코린토 1서 말씀 1,22-25 ]

**복음 환호송**

◎ 그리스도님, 찬미와 영광 받으소서. []

- 하느님은 세상을 너무나 사랑하신 나머지 외아들을 내주시어 그를 믿는 사람은 누구나 영원한 생명을 얻게 하셨네. ◎ 그리스도님, 찬미와 영광 받으소서.

**복 음**

[ 요한이 전한 거룩한 복음 2,13-25 ]

**성 가**

입당 : 117

봉헌 : 511

성체 : 152, 182

파견 : 115

. 주일미사 : 토(특전) -5pm, 일-8am, 10am(교중 미사)	. 유아세례 : 매월 첫 주일 9am 대성전, 필요시 언제나 가능
. Lansing 공소 미사 : 매월 2 째, 4 째 주일 4pm(5-9 월 방학 기간)	. 병자 방문 및 봉성체 : 매월 3 째 목요일 2pm-4pm
. 평일미사 : 수, 금 :10am / 목 :7:30pm	. 차량 축복식 : 매월 2 째 주일 교중 미사후 11:30am 성전앞
. 성모 신심미사 : 매월 첫 토요일 10am 대성전	. 고해성사 : 주일미사 전 30 분, 평일미사 전 15 분
. 성체현시 성시간 : 매월 첫 금요일 10am 대성전, 미사 10:30am	. 예비자 교리 : 주일미사 후 11:20 분, #10 교실

**본당 소식 및 안내**

**✧ 3월/2024 십자가의 길 일정.**

일시	행사 내용	장소
3/8(금) 10am	미사후 '사순 십자가의 길'	대성전
3/15(금) 10am	미사후 '사순 십자가의 길'	대성전
3/17(일) 11:30am	주일학교 '사순 십자가의 길'	대성전
3/22(금) 10am	미사후 '사순 십자가의 길'	대성전
3/29(성 금요일) 3pm	십자가의 길	대성전

**✧ 성경공부 3월 통독 분량 안내.**

- \* 탈출기 1~20 장을 2 번 통독하시기 바랍니다.
- \* 참고자료: 본당 Web Home Page: 신부님 성경 강의 녹음 파일 번호 28~31
- \* 성경 통독 3월 월례 모임: 3/27(수) 7pm 소성전

**✧ 레지오 마리에 "아치에스" 행사**

- \* 일시: 3/03(일) 1pm \* 장소: 대성전

**✧ 3월 사목외.**

- \* 일시: 3/06(수) 7pm 친교실

**✧ 교구형 지침 사순 불우 이웃 돕기 2차 언급**

- \* 일시: 3/09(토): 5pm 특전 미사,
- 3/10(일): 8am, 10am, 11:30 am 미사 중에 실시함

**✧ 도르가외 3월 월례 외의.**

- \* 일시: 3/13(수) 10am 미사후 마리아 홀

**✧ 건강 검진 무료 혈액검사 신청 받습니다.**

- \* 검사 항목 : 헤모글로빈, 당, 간 기능, 콜레스테롤, 갑상선 (검사 전 10 시간 이상 금식)
- \* 신청 및 일정 : 2/11(일) - 2/25(일) 까지 Sign Up 완료.
- \* 검사 일시: 3/3(일) 10am 부터 \* 장소: 제 8 교실
- \* 건강 보험이 없으시거나 보험 베네핏이 좋지 않은 분들 우선 순위로 신청 해주시면 감사하겠습니다.

**✧ 2024 년도 단계 및 반 별 점심/다과 봉사 일정**

날짜	점심 준비 담당	배식 담당
3/03/2024	하상 바오로	TR2, TR3
3/10/2024	재속 복자회	TR4, TR5
3/17/2024	야훼 이레 성경공부반	AA2, AA3
3/24/2024	No 다과	No 배식

**✧ 건강 검진 무료 혈액검사 신청 받습니다.**

- \* 검사 항목 : 헤모글로빈, 당, 간 기능, 콜레스테롤, 갑상선 (검사 전 10 시간 이상 금식)
- \* 신청 및 일정 : 2/11(일) - 2/25(일) 까지 Sign Up 완료.
- \* 검사 일시: 3/3(일) 10am 부터 \* 장소: 제 8 교실
- \* 건강 보험이 없으시거나 보험 베네핏이 좋지 않은 분들 우선 순위로 신청 해주시면 감사하겠습니다.

**✧ 본당 전 신자 대상 피정 안내 및 신청 접수**

- \* 하느님 안에서 우리 각자가 얼마나 소중하고 존귀한 존재 인지를 아름다운 영상을 통해 다시 체험하여 기쁨과 행복을 되찾고, 매일의 삶을 신명 나게 살아 이웃에게도 기쁨과 행복이 넘쳐흐르게 하는 피정에 여러분 모두를 초대하오니 많은 관심 바랍니다.
- \* 주제: 하느님의 꿈 \* 대상: 전 신자
- \* 날짜: 6/14(금) 저녁 ~ 6/16(일) 낮 파견 미사
- \* 장소: Colombiere Retreat Center in Clarkston, MI
- \* 강사: 성바오로딸수도회 홍영숙 켄마 수녀님
- \* 신청: 3/10(일)까지 사무실에서 신청 \* 비용: \$300 예상

**✧ 사순 특강**

- \* 일시 : 3월 12일 화요일 저녁 7시 30분
- \* 제목 : "존자 Bruno Lanteri 가 실천했던, 상상력을 통한 미사 참례"
- \* 강사 : 김호준 시몬 신부

**✧ 사순 판공**

- \* 일시 : ⊕ 3/13(수)일: 10am 미사후 10:30am ~ 12pm 저녁: 7:30pm ~ 9pm
- ⊙ 3/14(목)일: 10am 미사 후 10:30am ~ 12pm 저녁: 7:30pm ~ 9pm

**✧ 일치의 모우 Cu. 월례 외의**

- \* 일시: 3/17(일) 11:45am \* 장소: 마리아 홀

**✧ 가정 방문 봉성계**

- \* 일시: 3/21(일) 2pm \* 신청: 사무실에 신청 바랍니다.

**✧ 태극 마을 판공 성사**

- \* 일시: 3/22(일) 2pm \* 장소: 태극마을

**✧ 성유 축성 미사: \* 3/28(목) 10am \* 장소: 주교좌 성당**

**✧ Daylight Savings Time 시작**

- \* 3/10(일) 1시간(잠 자기 전에) 앞으로 댕겨놓으십시오.

**우리들의 정성 - 감사합니다**

2/25/2024	사순 제 2 주일	\$ 7,906.00
2/20-25/2024	미사 예물	\$ 890.00
2/25/2023	감사 언급*	\$ 300.00
2/25/2023	Donation(연령외)	\$ 300.00
3/01/2024	Donation(본당)	\$ 10,000.00
2/25/2024	국법 점심 수입금	\$ 480.00

- ✂ 감사 언급: . 박홍조 미카엘&데레사 가정,
- ✂ 연령외 Donation: (고)강현일 헬레노님 가족
- ✂ Donation for 본당: 익명 가정

“““

**미사 참석 인원 수 (2/25/2024)**

미 사	성인	미성년(1-17세)
(토) 5pm 특전 미사	40	2
주일 8am 미사	37	1
주일 10am 미사	264	20
주일 11:30am 미사	26	115

**✂ 주일학교 8 - 12학년 피정**

- \* 일시: 4/19(금) 오후 6시 - 4/21(일) 오후 1시 30분
- \* 주제: 나의 주님, 나의 하느님 (My Lord, My God - John 20:28)
- \* 피정 지도: Fr. Philip Yang (아우구스티노 수도원 캘리포니아 지역 Vocations Director)
- \* 장소: Our Lady of the Fields Camp & Retreat Center in Brighton, MI (작년 피정 장소와 동일)
- \* 신청: 학부모 회를 통해 배포된 싸인업 폼으로 온라인 신청
- \* 문의: 주일학교장 백종석 마카리오 (313-701-3490)

**✂ 주일학교 부활 전 판공 성사**

- \* 일시: 3/10(일) 10am \* 장소: 사무실(임시 고백성사실)

**✂ 주일학교/안글학교 봄방학**

- \* 기간: 3/24(주일) - 3/31(부활 주일) 까지

**✂ 가정방문기도 양시 신청 안내**

- \* 기도가 필요한 가정에서 신청
- \* 신청한 가정 외에 한 가정 이상 기도에 참여하기
- \* 신청 할 때 기도지향 함께 알려주기
- 기도지향은 가정방문 1 회당 하나의 지향으로 함
- 위령기도와 생기로 구분
- 위령기도 신청시 본당에서 위령기도서를 준비해서 감.
- 생기도 신청시 가정에서 묵주와 성경(인원수에 맞게) 준비.
- \* 시간 : 금요일 저녁 7시, 토요일 저녁 7시 30분 중에 선택
- \* 신청 : 가정이 속한 구역의 반장이나 사무실로 신청 가능.

**전례 봉사자 안내**

		3 / 03 / 2024 사순 제 3 주일	3 / 10 / 2024 사순 제 4 주일	3 / 17 / 2024 사순 제 5 주일
전례 봉사자	미사안내	이상래, 손우원	김지훈, 김지홍	이상현, 백도광
	복 사	김인근, 고현태	이태화, 현종석	민병선, 박재범
	독 서	김두한, 김욱진	김광수, 김연숙	BL1 반
	예물 봉헌	봉남식 야고보&소피아 가정	이근호 비오&안나 가정	유영미 올리아&김소연 디나
	해 설	이종덕 아타나시오	인경원 에스텔	현종석 라우렌시오
	성체분배	서정복, 이귀염	오예설, 손우원	김유식, 김연숙
영어 미사	M. C.	박세하	이무영	서은빈
	영어독서	김세진, 김수천	김대홍, 최현담	박초빈, 강유진
	Altar Serve	홍하윤, 강예준	김재윤, 이은지	최재윤, 박예빈
	Celebrant	Fr. Seungsoo Oh	Fr. Robert	Fr. Seungsoo Oh

우리는 십자가에 못 박히신 그리스도를 선포합니다.



### Real Estate One Rochester

완벽한 이중언어와 풍부한 지식을 겸비한 부동산 전문가가 도와드립니다  
Jessica Chang(장은진 데레사)

Office (248)218-6504  
Cell (213)905-9232  
1002 N. Main St. Rochester MI 48307  
jessicachang@realestateone.com  
jessicachangmi.com



**OneTrust HOME LOANS**  
전문 지식과 오랜 경험으로 주택 담보 대출(모기지)을 도와드립니다.  
**김형섭**

### Reverse Mortgage

만 62세 이상이고 아직 주택 담보 대출(모기지)이 남아 있다면 귀하의 주택에 직접 거주하시는 한 월 주택 담보 대출 상환금을 얻을 수 있습니다.  
집이 저당 잡혀지 않은 온전한 상태라면 주택 순자산(에퀴티)의 일부를 활용하여 생활비를 받고 간병 및 집 수리와 같은 기타 비용을 지불하실 수 있습니다. 매월 모기지 상환 납부를 하실 필요가 없습니다.  
(재산세, 주택 소유자 보험 및 주택 유지비는 계속 지불하셔야 합니다.)

Other Loan Options "Negotiations / Disclosures will be in English"

I specialize in self-employed business owners.  
Conventional, Commercial, Jumbo, VA and FHA loans.

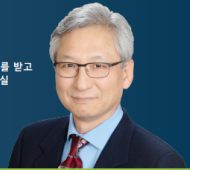

Matt Kim | Mortgage Loan Officer | NMLS#1731985  
F: (949) 221-9440 | mattkim@onetrusthome.com  
3838 Camino del Rio N Suite 305, San Diego, CA 92108  
**(248) 345-3243**

### 법률 사무소



### 변호사 이호일 (리노)



Cell: (248) 675-9215  
Fax: (248) 377-8256

Email: HOIL@LeeLawSolution.com

주보에 광고 내실분  
사무실로 연락 바랍니다.

3월에 생일을 맞으신 안드레아 형제 자매님들 축하드립니다. 주님의 은총이 가정에 늘 함께 하시기를 기도드립니다.

정유연 크리스티나 자매님  
박철현 요한 형제님

성 김대건 안드레아 성당  
안드레아회



### 센트럴 가정의학과/외과

길원호 (루카) MD, PhD

248) 905-3981

29877 Telegraph Rd, ste. 107  
Southfield, MI 48034

www.centralfamilyclinic.net



### Dental Clinic



최종률(미카엘)

4660 Washtenaw Ave.  
Ann Arbor, MI 48108  
Tel (734)572-4476  
www.jcdentalclinic.com



### 윤정란 건강보험

윤정란(클로틸다)

직장보험, 개인보험

Medicare supplement

Tel (248)210-8061(C) (248)729-6625(W)

jyoonagency@gmail.com



John P. Hwang, D.D.S.

황용광 (요한 바오로)  
(248) 689 - 5508

1155 E Long Lake Road  
Suite #8, Troy, MI, 48085  
TFD@TroyFamDent.com



### 윤석정 닥터오 (Bruce Yoon)

자동차, 집, 사업체, 건강 보험  
Senior Field Representative  
Office (248) 692-4400 / Cell (248) 935-1659  
byoon@acg.aaa.com

### 의료 통역사 - Certified Medical Interpreter



의료기관과 상담시 통역 안내,  
메디케이드 수혜자, 보청기 정보  
안내, 필요시 환자 운송 서비스 가능

김영숙 (루시아)RN (313)587-8109  
e mail: ahnysuk@gmail.com



강현일 (헬레노)

Tel (313)562-4166(Dearborn),  
22431 Michigan Ave. Dearborn, MI 48124  
Tel (248)344-1100(Novi)  
41563 W. 10 Mile Rd, Novi, MI 48375

### 서울 미용실(Beauty Salon)

24263 Novi Road (10 Mile & Novi Rd)  
Novi, MI 48375

(상도 식품 옆)  
(248) 773-2281



월-토: 9am-8pm Excellence for Perm & Coloring  
일: 10am-6pm 민연옥 (마리아)

공인 회계사(CPA)

### CPA 이상연 (요한)

Tel (248)325-8078 Cell (248)403-6786  
Fax. (248)671-0168  
e-mail: leecpapc@gmail.com  
Web: www.leecpapc.com

주보에 광고 내실분  
사무실로 연락 바랍니다.



김은의 (요안나)

Tel (248)758-8031  
jhan@farmersagent.com

생명 주택 사업체 자동차 연금

### No Thai! restaurant

SIX LOCATIONS!  
ANN ARBOR, EAST LANSING, BRIGHTON  
N O T H A I . C O M

### 발바라 HAIR SALON

각 종 Hair Style 전문(최명자발바라)  
Salon (248)888-9274  
Cell (248)255-1905  
21934 Crescent Ct.,  
Farmington Hills, MI 48335



### 조희로으 먹거리 - 4

불행하게도 현대의 식생활에는 질병의 씨앗이 많이  
도사리고 있습니다. 그 결과가 당신의 지금 모습  
입니다. 당신의 모습은 화장대가 아닌 먹거리가  
구민답습니다. - 요셉의 생각 -



이 성전을 허물어라. 내가 사흘 안에 다시 세우겠다.