

2025년 4월 20일 2478호 (나해)

주님 부활 대축일

21177 Halsted Road Northville, MI 48167

주임신부 오승수 시몬

사목회장 유한구 요셉 (T) 419-386-8227

연령회장 김광수 프란치스코 (T) 734-730-5736

사무실 (T) 248-442-9026, 248-442-9020

www.standrewkimdetroit.org / email@standrewkimdetroit.org

*사무실 시간: 수~토: 9am-5pm, 일: 7:30am-2:30pm, 월&화: 휴무

천주교 디트로이트 대교구 성 김대건 안드레아 성당

St. Andrew Kim Korean Catholic Church Archdiocese of Detroit

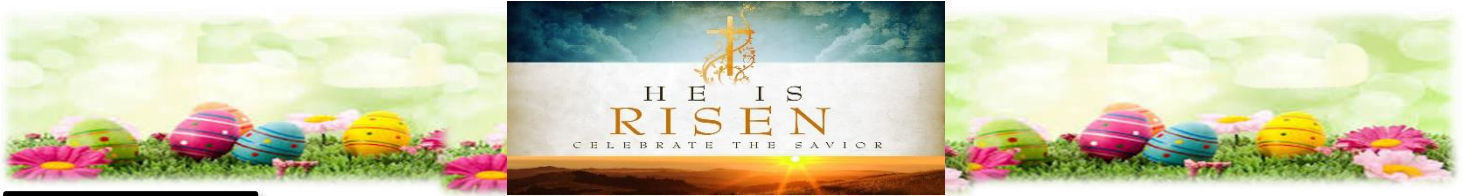

제 1 독서

[사도행전 10 : 34 ㄱ, 37 ㄴ-43]

화 답 송

[시편 118(117) : 1-2, 16-17, 22-23(◎24)]

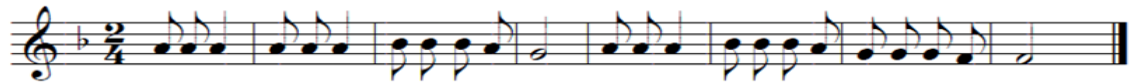

이날은 주님이 마련하신 날, 이날을 기뻐하며 즐거워하 세.

- 주님은 좋으신 분, 찬송하여라. 주님의 자애는 영원하시다. 이스라엘은 말하여라. "주님의 자애는 영원하시다." ◎
- "주님이 오른손을 들어 올리셨다! 주님의 오른손이 위업을 이루셨다!" 나는 죽지 않으리라, 살아남으리라. 주님이 하신 일을 선포하리라. ◎
- 집 짓는 이들이 내버린 돌, 모퉁이의 머릿돌이 되었네. 주님이 이루신 일, 우리 눈에는 놀랍기만 하네. ◎

제 2 독서

[콜로새서 3 : 1-4]

부 속 가

| | | | | | | | |
|------|------|------|-------|------|------|------|-------|
| 파스카 | 희생제물 | 우리모두 | 찬미하세. | 살아나신 | 주님무덤 | 부활하신 | 주님영광 |
| 그리스도 | 죄인들을 | 아버지께 | 화해시켜 | 목격자 | 천사들과 | 수의염포 | 난보았네. |
| 무죄하신 | 어린양이 | 양떼들을 | 구하셨네 | 그리스도 | 나의희망 | 죽음에서 | 부활했네. |
| 죽음생명 | 싸움에서 | 참혹하게 | 돌아가신 | 너희보다 | 먼저앞서 | 갈릴래아 | 가시리라. |
| 불사불멸 | 용사께서 | 다시살아 | 다스리네. | 그리스도 | 부활하심 | 저희곶게 | 민사오니 |
| 마리아 | 말하여라 | 무엇을 | 보았는지. | 승리하신 | 임금님 | 자비를 | 베푸소서. |

복음 환호송

- ◎ 알렐루야. (1 코린 5,7,8 참조)
- 그리스도 우리의 파스카 양으로 희생되셨으니, 주님 안에서 축제를 지내세.
- ◎ 알렐루야.

성 가

입당 : 129 봉헌 : 132, 특송(아버지) 성체 : 128, 특송 (알렐루야) 파견 : 136

복 음

[요한 복음 20 : 1-9]

. 주일미사 : 토(특전) -5pm, 일-8am, 10am(교중 미사)

. Lansing 공소 미사 : 매월 2 째, 4 째 주일 4pm

. 평일미사 : 수, 금 :10am / 목 : 7:30pm

. 성모 신심미사 : 매월 첫 토요일 10am 대성전

. 성체현시 성시간 : 매월 첫 금요일 10am 대성전, 미사 10:30am

. 유아세례 : 매월 첫 주일 9am 대성전, 필요시 언제나 가능

. 병자 방문 및 봉성체 : 매월 3 째 목요일 2pm-4pm

. 차량 축복식 : 매월 2 째 주일 교중 미사후 11:30am 성전앞

. 고해성사 : 주일미사 전 30 분, 평일미사 전 15 분

. 예비자 교리 : 주일미사 후 11:20 분, #10 교실

본당 소식 및 안내

✖ 2025 4월 성경공부 통독 분량 안내

- * 사무엘기 하권 총 24 장을 2 번 통독하시기 바랍니다.
- * 본당 홈페이지 신부님 성경 강의 파일: #101~108 까지 참고하여 공부하시기 바랍니다.
- * 숙제는 4월 30일(수)까지 사무실 교육성경부 트레이에 넣어 주시거나 교육성경부장 이메일로 (sehoon9224@gmail.com) 제출 바랍니다.

✖ 유아 세례 신청 받습니다.

- * 일시 : 5/04(주일) 9am 대성전 * 신청: 사무실

✖ 첫 금요일 성시간 및 미사

- * 일시 : 5/02(금) 10am 대성전

✖ 첫 토요일 성모 신심 미사

- * 일시: 5/03(토) 10am 대성전



✖ 2025 견진성사 신청 안내

- * 일시: 10/05(주일) 11am 미사
- * 견진 특강: 견진 신청자 필수 - 참석이 어려울 경우 녹음 파일 듣고 A4 종이 한장에 정리해서 사무실에 제출 바람.
- * 특강 일정: 5/22, 5/29, 6/5, 6/12 목요일 저녁 미사후
- * 신청 대상: 세례성사를 받고 첫 영성체를 한 교우들
- * 필요 서류: 견진 신청서 + 세례 증명서 제출
- * 신청서 접수: 본당 사무실 (수 - 일요일 9am-4pm)

✖ 부활절 낮 미사후 비빔밥 없고 - 바자회 먹거리 판매

- * 일시: 4/20 부활 낮 미사후에 '비빔밥' 점심이 없습니다. 바자회에서 먹거리들- 원하시는 맛 있는 음식들을 사서 드시기 바랍니다. 당일의 수입금들은 미리 공지한대로 50주년 설립 기념 맞아 선교지에서 수고하시는 수도회들 통해 가난한 이웃 돕기에 보내집니다.

✖ 축복안 성지 가지

- * 지난주에 성지가치 못받은 분들 사무실에서 가져가세요.

✖ 2025년도 단계 및 반 별 점심 봉사 일정

| 날짜 | 점심 준비 담당 | 배식 담당 |
|-----------|----------|-------------|
| 4/20/2025 | 바자회 먹거리 | 참여 Group 들 |
| 4/27/2025 | 성가대 | CT, BL, WBL |
| 5/04/2025 | 셀라팀 | NV 1,2 |
| 5/11/2025 | No 점심 | No 다과 |

✖ [너그러움으로 채운 밥그릇]

귀주에서 거란족을 물리치고 당당히 돌아온 강감찬을 위해 현종이 연회를 베풀었다. 강감찬의 자리는 현종의 바로 옆이었다. 산해진미가 가득 차려진 연회상 앞에서 한참 흥이 무르익을 무렵 강감찬이 현종의 눈치를 살피며 슬며시 일어섰다. 현종이 왜 그러느냐고 묻자 강감찬은 화장실을 다녀오겠다고 아뢰며 뒤로 물러섰다. 그러면서 강감찬은 내시를 향해 따라 나오라는 눈짓을 보냈다. 내시와 마주 선 강감찬은 먼저 주위를 살펴 아무도 없는 것을 확인한 뒤 입을 열었다.



"내가 조금 전 밥을 먹으려고 밥주발을 열었더니 빈그릇이더구나. 아마도 너희들이 실수를 한 듯 싶구나!"



그 말을 듣는 순간 내시의 얼굴은 노랗게 질렸다. 그 날의 주인공은 강감찬인데 주역에게 그같은 실수를 했다는 사실이 성미 급한 임금에게 알려지면 벌을 받을 것이 틀림없는 일이었다.

"장군님, 죽을 죄를 지었습니다. 어떤 벌이든 달게 받겠습니다."

내시는 무릎을 꿇은 채 벌벌 떨며 잘못을 빌었다. 그러자 강감찬은 두팔로 내시를 일으켜 세우며 말했다.

"됐다. 그만 일어서거라. 내 한 가지 묘안이 있으니 시키는 대로 하여라!"

강감찬은 내시의 귀에 무언가를 나즈막히 속삭였다. 잠시 후 연회장으로 들어온 강감찬은 아무일도 없었다는 듯 사람들과 어울렸다. 그 때 내시가 강감찬 곁으로 다가와 말했다.

"장군님, 진지가 식은 듯 하오니 바꿔드리겠습니다."

빈 밥그릇을 들고 물러선 내시는 다시 따뜻한 밥이 소복한 그릇을 들고 나타났다. 모두가 강감찬이 시킨 일이었다. 이렇게 해서 잔치는 무사히 끝났다. 그 후 내시는 두고두고 그 일을 사람들에게 알렸다. 마침내 현종의 귀에까지 들어갔으며 현종은 아랫사람을 아끼는 강감찬의 너그러움을 크게 칭찬하였다.

[월간 좋은생각, 1995년 1월호, p.117]

✖ 시니어 어르신들 봄소풍

- * 봄 맞이하며 본당에서 봄소풍을 가려 합니다. 산책하며 봄꽃을 즐기며 사진 찍는 시간을 가지겠습니다.

- * 일시: 5/17(토)- 앤아버 식물원

(Matthaei Botanical Gardens)



- * 일정: 10am 성당 버스 (혹은 자차)로 출발/

11am 식물원 가든 구경 / 1pm 점심

- * 신청: 성전 로비 테이블 위 신청서에 Sign Up 해주세요.

- * 문의: 사회복지부 (734-604-4730)

우리들의 정성 - 감사합니다

| | | |
|-----------|---------------|-------------|
| 4/13/2025 | 주님 수난 생지 주일 | \$ 7,698.00 |
| 4/13/2025 | Donation | \$ 1,000.00 |
| 4/13/2025 | 감사 언급 | \$ 1,050.00 |
| 4/16/2025 | 제대곶 봉헌금 | \$ 2,100.00 |
| 4/13/2025 | 국밥 점심 수입금 | \$ 483.00 |
| 3/31/2025 | 조 봉헌금(3/2025) | \$ 180.00 |

✂ 감사 언급: 강서린 로즈마리&서철수 가정, 익명 가정

✂ Donation: 염점순 엘리사벳&Lee 가정(새 성가책)

✂ 판공 성사표 제출

* 판공 성사 보신 분들은 빠른 시일 내로 성사표를 사무실에 제출 바랍니다.

✂ 5월 사목외: * 일시: 5/07 (수) 7pm 친교실

미사 참석 인원 수 (4/13/2025)

| 미 사 | 성인 | 미성년(1-17세) |
|---------------|-----|------------|
| (토) 5pm 특전 미사 | 40 | 2 |
| 주일 8am 미사 | 53 | 0 |
| 주일 10am 미사 | 256 | 9 |
| 주일 11:30am 미사 | 35 | 123 |

✂ 사무실 유무 및 평일 미사 없습니다.

* 일시: 4/23-4/25(수,목,금) 부활후 엠마우스 휴가 입니다.

✂ 2025 상반기 피정 안내

* 주제: 일상 안에서 영성생활 (침묵 피정)

* 강사: 한국 순교복자 수녀회 박 아녜스 수녀님

* 일시: 5/30 (금) 6pm ~ 6/1(일) 2pm 파견 미사

* 장소: St. Paul of the Cross Passionist Retreat Center
(23333 Schoolcraft, Detroit, MI 48223)

* 비용: \$300 예상(피정 후 확정 및 납부)

* 신청: 사무실 신청서에 성함 및 연락처 기입

✂ 백악의 부활 제대곶 봉헌 감사입니다!

엄동화 요셉&마리아 가정, 박성미 베로니카 Ratola, 강성현 베네딕토&마가렛 가정, 박재숙 스킨라티스카, 김광수 프란치스코&글라라 가정, 손자연 카타리나 가정, 윤용철 요셉&클로틸다 가정, 장재훈 리노&실비아 가정, 김영목 프란치스코&프란치스카 가정, 최용숙 라파엘라, 조규화 토마스&아녜스 가정, 김승태 요한&소피아 가정, 노규성 파비아노&아셀라 가정, 강장희 엘리사벳 가정, 주황돈 바오로&헬레나 가정, 김희욱 이냐시오&안나 가정, 박재범 아우구스티노&유스티나 가정, 윤정자 세레나, 길원호 루카&세레나 가정, 강철웅 안드레아&아이린 가정, 박완용 콜롬반&데레사 가정, 김가자 로살리아 가정, 문철휘 엠마누엘&엠마누엘라 가정, 최명자 발바라, 이순신 프란치스코 드 살, 익명 가정 #1

전례 봉사자 안내

| | | 4 / 20 / 2025 주님 부활 대축일 | 4 / 27 / 2025 하느님의 자비 주일 | 5 / 04 / 2025 부활 제 3 주일 (생명 주일) |
|-----------|-----------|---------------------------------|-----------------------------|------------------------------------|
| 전례 봉사자 | 미사안내 | 이상현, 장재훈 | 김종언, 서승일 | 이상래, 손우원 |
| | 복사 | 현종석, 김인근, 이주석, 최진욱, 박재홍, 민병선 | 김영환, 장계혁 | 이태화, 고현태 |
| | 독서 | 윤용순, 김준현 | 조장군, 권지혜 | 홍재언, 성종은 |
| | 예물 봉헌 | 박재철 요셉&데레사 가정 | 정용찬 레오&클라우디아 가정 | 서준원 발렌티노&로사 가정 |
| | 해설 | 인경원 에스텔 | 최승원 엘리사벳 | 이종덕 아타나시오 |
| | 성체분배 | 남희석, 손우원, 이귀염 | 민병진, 오예설, 이종덕 | 백도광, 김회기, 여미심 |
| 영어 미사 | M. C. | 합동 미사 | 김수천 | 송용재 |
| | 영어독서 | Combined Mass | 성유찬, 성우진 | 김래오, 김진이 |
| | 복사 | Adult Servers | 김남경, 이서윤 | 최현담, 박예빈 |
| | Celebrant | Fr. Seungsoo Oh | Fr. Capuchin Friar | Fr. Seungsoo Oh |

그리스도께서 계시는 저 위에 있는 것을 추구하십시오.



Real Estate One Rochester

완벽한 이중언어와 풍부한 지식을 겸비한
부동산 전문가가 도와드립니다
Jessica Chang(장은진 데레사)

Office (248)218-6504
Cell (213)905-9232
1002 N. Main St. Rochester MI 48307
jessicachang@realestateone.com
jessicachangmi.com



Elisha Lee (이예지)
REALTOR
248.795.3023 (c)
248.380.8800 (o)
39500 Orchard Hill Place,
Ste 100, Novi, MI 48375
elishalee@kw.com
elishalee.kw.com



주보 광고 신청 원하시면 본당
사무실에 연락 바랍니다.

법률 사무소



변호사 이호일 (리노)



Cell: (248) 675-9215
Fax: (248) 377-8256

Email: HOIL@LeeLawSolution.com

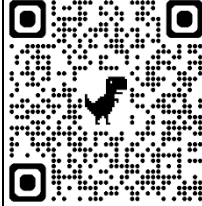

이게 뭔지 궁금하시죠?

핸드폰카메라로
확인해보세요!
아이들을 위한 STEM
교육 프로그램입니다!
NOVI, TROY

넘치는 사랑으로 죽음을 이기시고 부활하신
주님께 찬미와 감사를 드리오며 모든
신자분들 가정에 부활하신 주님의 평화가
가득하시길 안드레아회에서 마음 모아
기도드립니다.

안드레아회 회장
추효정 안드레아



센트럴 가정의학과/외과

길원호 (루카) MD, PhD

248) 905-3981



29877 Telegraph Rd, ste. 107
Southfield, MI 48034

www.centralfamilyclinic.net

Dental Clinic



최종률(미카엘)

4660 Washtenaw Ave.
Ann Arbor, MI 48108
Tel (734)572-4476
www.jcdentalclinic.com



윤정란 건강보험

Blue Cross
Blue Shield
Blue Care Network
of Michigan

윤정란(클로틸다)

직장보험, 개인보험

Medicare supplement

Tel (248)210-8061(C) (248)729-6625(W)

jyoonagency@gmail.com



John P. Hwang, D.D.S.

황용광 (요한 바오로)

(248) 689 - 5508

1155 E Long Lake Road
Suite #8, Troy, MI, 48085

TFD@TroyFamDent.com



윤석정 다테오

(Bruce Yoon)

자동차, 집, 사업체, 건강 보험

Senior Field Representative

Office (248) 692-4400 / Cell (248) 935-1659

byoon@acg.aaa.com

주보 광고 신청 원하시면 본당
사무실에 연락 바랍니다.



강 소피아

Tel (313)562-4166(Dearborn),
22431 Michigan Ave. Dearborn, MI 48124
Tel (248)344-1100(Novi)
41563 W. 10 Mile Rd, Novi, MI 48375

서울 미용실(Beauty Salon)

24263 Novi Road (10 Mile & Novi Rd)
Novi, MI 48375

(상도 식품 옆)
(248) 773-2281



월-토: 9am-8pm Excellence for Perm & Coloring
일: 10am-6pm 민연옥 (마리아)

공인 회계사(CPA)

CPA 이상연 (요한)

Tel (248)325-8078 Cell (248)403-6786

Fax. (248)671-0168

e-mail: leecpapc@gmail.com

Web: www.leecpapc.com

교우들 공동창



“그리스도
나의 희망
죽음에서
부활했네..”
알렐루야!



김은의 (요안나)

Tel (248)758-8031

jhan@farmersagent.com

생명 주택 사업체 자동차 연금

No Thai! restaurant

SIX LOCATIONS!
ANN ARBOR, EAST LANSING, BRIGHTON
N O T H A I . C O M



바르게 먹기 - 2 -

한국 사람은 선천적으로 입맛이 세계 어느 민족보다 더 발달
되어 있어 다른 나라에서는 활용하지 않는 부분까지 활용하는
능력이 있습니다. 한 마리의 소의 여러 부분 맛들을 한국인은
38 등분하여 85% 이상을 먹고, 프랑스인은 25 등분하여 60%,
일본인은 19 등분하여 50%정도만 먹는답니다. - 요셉의 생각 -



예수님께서서는 죽은 이들 가운데에서 다시 살아나셔야 한다.