



제 1 독서

[요엘 예언서의 말씀 2,22-24.26 ㄱ나ㄷ]

화 답 송

[시편 67(66),2 와 4 ㄱ.5 ㄷ과 6.7-8(◎ 7)]

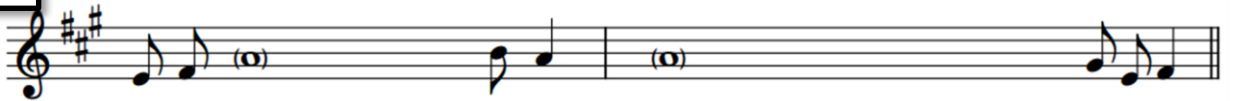

온 갓 열매 땅에서 거두었 으 니, 하느님, 우리 하느님이 복을 내 리 셨 네.

◎ 온갓 열매 땅에서 거두었으니, 하느님, 우리 하느님이 복을 내리셨네.

○ 하느님은 자비를 베푸시고 저희에게 복을 내리소서. 당신 얼굴을 저희에게 비추소서.
 하느님, 민족들이 당신을 찬송하게 하소서. ◎

○ 겨레들이 기뻐하고 환호하리이다. 하느님, 민족들이 당신을 찬송하게 하소서.
 모든 민족들이 당신을 찬송하게 하소서. ◎

○ 온갓 열매 땅에서 거두었으니, 하느님, 우리 하느님이 복을 내리셨네.
 하느님은 우리에게 복을 내리시리라. 세상 끝 모든 곳이 그분을 경외하리라. ◎



제 2 독서

[요한 묵시록의 말씀 14,13-16]

복음 환호송

◎ 알렐루야 [시편 126(125),6 참조]

○ 뿌릴 씨 들고 울며 가던 사람들 곡식 단 안고 환호하며 돌아오리라.

◎ 알렐루야

복 음

[루카가 전한 거룩한 복음 12,15-21]

성 가

입당 : 438

봉헌 : 221

성체 : 164, 165

파견 : 416

. 주일미사 : 토(특전) -5pm, 일-8am, 10am(교중 미사)

. Lansing 공소 미사 : 매월 2 째, 4 째 주일 4pm

. 평일미사 : 수, 금 :10am / 목 : 7:30pm

. 성모 신심미사 : 매월 첫 토요일 10am 대성전

. 성체현시 성시간 : 매월 첫 금요일 10am 대성전, 미사 10:30am

. 유아세례 : 매월 첫 주일 9am 대성전, 필요시 언제나 가능

. 병자 방문 및 봉성체 : 매월 3 째 목요일 2pm-4pm

. 차량 축복식 : 매월 2 째 주일 교중 미사후 11:30am 성전앞 주차장

. 고해성사 : 주일미사 전 30 분, 평일미사 전 15 분

. 예비자 교리 : 주일미사 후 11:20 분, #10 교실

본당 소식 및 안내

✦ 2025 10월 성경공부 통독 분량 안내

- * 유딧기 총 16 장 + 에스테르기 총 10 장을 2 번 통독.
- * 본당 홈페이지 신부님 성경 강의 파일: (추후 알려드림) 참고하여 공부하시기 바랍니다.
- * 숙제는 10월 29일(수)까지 사무실 교육성경부 트레이에 넣어 주시거나 아래의 교육성경부장 이메일로 (sehoon9224@gmail.com) 제출 바랍니다.

✦ 2025년 10월 5일 '본당 설립 50주년 기념 미사'

- * 10/04 (토) 10am 첫 토요일 성모 신심 미사 있습니다.
- * 10/04 (토) 5pm 토요일 특전 미사 없습니다.
- * 10/05 (주일) 8am 아침 미사 없습니다.
- * 10/05 (주일) **11am 미사** 마산교구 이성호 리노 주교님께서 50주년 기념 미사와 함께 견진 성사 집전 하십니다.

✦ 본당 60세 되신 교우들 "무료 점심" 감사합니다!

- * 오늘 국밥 점심은 60세 맞으시는 본당 교우들팀께서 신자들과 국밥 점심 나누고자 기쁘게 준비하셨습니다.
- ⊕ 김은숙 데레사, 김희욱 이냐시오, 백지현 세실리아, 서영진 요셉, 신동훈 요한, 정태희 시몬, 신현경 아네스, 유한구 요셉, 장연숙 안나, 최지선 글라라, 윤선희 엘리사벳, 장미심 실비아, 장재훈 리노 ⊕⊕ 이상.

✦ 주석 압동 위령 미사 '안내'

- * 9/27 (토): 5pm 특전 미사 & 9/28 (주일) 8am 미사는 종전 대로 연미사와 생미사 봉헌 가능(연도 없음)
- * 9/28(주일): **9:45am: 긴 연도(조상님들, 돌아가신 분들)**
10:30am: 위령 미사.

✦ 2025년 10월 성신외 모임

- * 일시: 10/12(주일) 10am 교중 미사후 "비빔밥" 에서

✦ 2025-2026년 단계 및 반 별 점심 봉사 일정

날짜	점심 준비 담당	배식 담당
9/28/2025	60세 맞은 교우팀	RC 1, 2
10/05/2025	사목회	RC 3, 4
10/12/2025	청년회	TR 1, 2, 3
10/19/2025	벤야민회	TR 4, 5
10/26/2025	대건회	AA 2, 3
11/02/2025	안드레아회	CT, BL1, WBL

✦ [성지에서 만나는 성경 말씀] "넘쳐흐르는 시내처럼"



이사 66,12 에는 "예루살렘에 ... 민족들의 영화를, 넘쳐흐르는 시내처럼 끌어들이리라."는 말씀이 나옵니다.

이는 예루살렘의 위치와 그 주변 지형을 떠올리면 더 깊이 이해할 수 있는 구절입니다. 여기서 "시내"는 일명 '와디'로 알려진 곳인데요, 보통 때는 말라 있지만 우기에 비가 내리면 일시적으로 시내가 되어 흐르는 계곡을 말합니다. 이런 와디는 우리말 성경에 "마른내" (민수 34,5 등) 로도 옮겨지는데, 보통 때는 말라 있어 어찌 보면 사막의 신기루와 비슷하다고 할 수 있습니다.

예언자 예레미야는 하느님을 "가짜 시냇물" (예레 15,18)이라 칭하며 자신의 고통을 토로한 적이 있습니다. 성경에서는 하느님을 생수의 원천이라 가르치지만, 이때 예레미야는 자신이 백성의 미움을 받아 구원을 청하는데도 주님께서 당장 구해 주시지는 않으니 신기루와 다름없다고 한탄했던 것입니다. 또한 다수의 예언자들이 하느님은 당신 백성에게 재앙을 보내시는 분이 아니라며 태평성대를 예고한 것(예레 6,14;14,13 등) 과는 달리, 홀로 칠포에 따른 흑독한 심판을 전달함으로써 따돌림을 받게 되었으니, 자신이 듣는 목소리가 하느님의 것이 맞는지도 의심스러웠을 것입니다. 그러나 실은 자신을 박해하는 이들의 번영이야말로 가짜 시냇물, 와디 같은 환상임을 인식하지 못한 거였습니다.

이사 66,12의 배경은 우기입니다. 빗물이 넘치게 흘러 광야에 홍수를 일으키는 강과 같은 "시내"가 언급됩니다. 예루살렘은 해발 고도 700~750m 정도에 자리해 있고, 해 뜨는 방향으로 광야를 따라 30km 가량 가면 세상에서 가장 낮은 지점, 곧 수면이 해저 400m 정도인 사해가 나옵니다. 예루살렘과 고도차가 1km 이상 나는 셈이지요. 그래서 우기에는 예루살렘의 빗물이 큰 시내가 되어 광야를 휩쓸고 마지막에는 사해로 들어 갑니다. 곧 이사 66장의 말씀은 예루살렘이 민족들의 영화를 마치 홍수처럼 향유하게 되리라는 예고, 다시 말해 세상 민족들이 이스라엘의 하느님을 주님으로 섬기게 되어 예물을 들고 홍수처럼 예루살렘을 찾아와 찬미하리라는 예언이었습니다. 홍수 같은 와디의 시냇 물은 예언자 예제키엘이 전한 '사해의 부활' (에제 47,1-12) 신탁도 실감나게 그려보게 합니다. 생명력을 지닌 성전수가 큰 강처럼 되어 사해(死海)를 살아나게 하고, 지나는 광야마다 기쁨지게 변화시키리라는 예고입니다. 이런 사해의 부활은 기원전 6세기 바빌론에서 유배살이 하던 이스라엘 백성에게 매우 적절한 메시지였는데요, 당시 고향에서 끌려간 유대인들은 마치 죽음의 바다에 빠진 듯 희망을 잃고 있었기 때문입니다. 곧 사해는 무덤 같은 유배살이를 암시하는 장소였던 셈입니다. 하지만 주님께서는 당신 백성을 용서하시며 예루살렘 성전으로 다시 돌아오시고, 성전에서 솟아난 생명수를 통해 이스라엘을 도로 살아나게 하리라고 약속하셨습니다. 이 생명수의 신탁이 전하는 바처럼 '오늘도 하느님의 백성인 우리 모두에게 평화와 자비가 강물처럼 넘쳐흐르기를 빕니다.'

* 김명숙 소피아 - 예루살렘 히브리대학교 박사, [2025년 7/6일(다해) 연중 제 14 주일 의정부주보 2면, 김명숙 소피아]

✦ 첫 금요일 성시간 및 미사 있습니다.

- * 일시: 10/03 (금) 10am 대성전

우리들의 정성 - 감사합니다

9/21/2025	103 순교성인 대축일	\$ 7,708.00
9/21/2025	감사 헌금	\$ 500.00
9/21/2025	제대꽃 봉헌금	\$ 200.00
9/21/2025	Donation for 본당 설립 50주년	\$ 500.00
9/21/2025	Donation	\$ 0.00
8/31/2025	초 봉헌금(8/2025)	\$ 80.00

- ✂ 감사 헌금: 김순자 데레사 가정
- ✂ Donation (본당 50주년 기념): 김순자 데레사 가정
- ✂ 제대꽃 봉헌금: 김찬희 요셉&마리아 가정
- ✂ Donation for 국밥 점심: 60 세 교우들 팀

**** 다음주 수요일 10am 평일 미사는 성당 입구 도로 공사로 없습니다. ****

미 사	성인	미성년(1-17세)
9/13 (토) 5시 특전미사	58	5
9/14 (주일) 8am 미사	40	3
(주일) 11am 미사	269	7
주일 11:30am 영어 미사	32	133

✂ 주일학교 2025-2026 학기 등록 받습니다.

* 등록 신청: 사무실에 있는 QR Code 사용 신청 하시고, 등록비는 친교실 학부모회 테이블에 지불.

✂ 성당 앞 Halsted Road 의 공사 관련 안내.

* 당분간 8 Mile 쪽으로만 사용하시도록 부탁드립니다.

✂ 본당 설립 50주년 기념 전시회

* 본당 신자들의 다양한 작품을 전시합니다.

* 전시 기간 및 장소: 10 월 5 (주일)~10 월 26 (주일), 로비, 소성전 및 친교실에서 합니다.

* 전시 기간중에 원화를 비롯한 다양한 아트 상품도 판매 (성당 입구)합니다.

* 판매 수익금은 도움이 필요한 이웃에게 도네이션 됩니다.



✂ 시니어 어르신들 가을소풍

* 가을을 맞아 소풍을 갑니다. 산책하며 오색으로 물든 단풍을 즐기고, 사진을 찍는 시간을 갖겠습니다.

* 일시: 10 월 18 일 토요일

* 장소: 포드 하우스 정원 (Ford house garden)

* 일정: 10am 성당 버스 (혹은 자차)로 출발 / 11am 구경 / 1pm 점심

* 신청: 성전 로비 테이블 위 신청서에 Sign Up 해주세요.

* 문의: 사회복지부 (734-604-4730)

전례 봉사자 안내

		9 / 28 / 2025 추석 합동 위령 미사	10 / 05 / 2025 본당 설립 50주년 기념 미사	10 / 12 / 2025 연중 제 28 주일 (군인 주일)
전례 봉사자	미사 안내	오장환, 신동훈	이상래, 손우원	김종언, 서승일
	복 사	박성찬, 김인근, 이주석, 최진욱	민병선, 장계혁, 이태화, 고현태, 박성찬, 김인근	이주석, 최진욱
	독 서	고성봉, 고연주	박재범, 조은경	정태희, 홍윤정
	예물 봉헌	양재성 아오스딩&세실리아	성호석 바오로&아네스 가정	신문희 쟈마&정행화 에스텔
	해 설	현종석 라우렌시오	인경원 에스텔	최승원 엘리사벳
	성체 분배	남희석, 유기돈, 이종덕	김연숙, 심요한, 장재훈, 윤한호	민병진, 손우원, 오예설
영어 미사	MC	합동 미사	합동 미사	김세아 소피아
	영어독서	Combined Mass	Combined Mass	김세진, 김나영 엘리사벳
	복 사	Adult Servers	Adult Servers	정준기, 이만추
	Celebrant	Fr. Seungsoo Oh	Bshp. Seong-hyo Lee	TBA

그들이 한 일이 그들을 따라가리라.



Real Estate One Rochester

완벽한 이중언어와 풍부한 지식을 겸비한
부동산 전문가가 도와드립니다
Jessica Chang(장은진 데레사)

Office (248)218-6504
Cell (213)905-9232
1002 N. Main St. Rochester MI 48307
jessicachang@realestateone.com
jessicachangmi.com



Elisha Lee (이예지)
REALTOR
248.795.3023 (c)
248.380.8800 (o)
39500 Orchard Hill Place,
Ste 100, Novi, MI 48375
elishalee@kw.com
elishalee.kw.com



주보 광고 신청 원하시면 본당
사무실에 연락 바랍니다.

법률 사무소



변호사 이호일 (리노)



Cell: (248) 675-9215
Fax: (248) 377-8256

Email: HOIL@LeeLawSolution.com



이게 뭔지 궁금하시죠?

핸드폰카메라로
확인해보세요!
아이들을 위한 STEM
교육 프로그램입니다!
NOVI, TROY

오늘 본당 50주년 기념 미사 일정으로
인해 한국보다 1주일 먼저 주석 합동 위령
미사를 봉헌합니다.

가족들과 풍성하고 넉넉한 한가위
보름달을 기원하며 다음주 50주년 기념
미사를 기다리면 좋겠습니다.



센트럴 가정의학과/외과

길원호 (루카) MD, PhD

248) 905-3981



29877 Telegraph Rd, ste. 107
Southfield, MI 48034

www.centralfamilyclinic.net

Dental Clinic



최종률(미카엘)

4660 Washtenaw Ave.
Ann Arbor, MI 48108
Tel (734)572-4476
www.jcdentalclinic.com



Blue Cross
Blue Shield
Blue Care Network
of Michigan

윤정란 건강보험

윤정란(클로틸다)

직장보험, 개인보험

Medicare supplement

Tel (248)210-8061(C) (248)729-6625(W)

jyoonagency@gmail.com



John P. Hwang, D.D.S.

황용광 (요한 바오로)
(248) 689 - 5508

1155 E Long Lake Road
Suite #8, Troy, MI, 48085
TFD@TroyFamDent.com



윤석정 닥터오 (Bruce Yoon)

자동차, 집, 사업체, 건강 보험

Senior Field Representative

Office (248) 692-4400 / Cell (248) 935-1659

byoon@acg.aaa.com

의료 통역사 - Certified Medical Interpreter



의료기관과 상담시 통역 안내,
메디케이드 수혜자, 보청기 정보
안내, 필요시 환자 운송 서비스 가능

김영숙 (루시아)RN (313)587-8109

e mail: ahnysuk@gmail.com



강 소피아

Japanese & Korean Restaurant

Tel (313)562-4166(Dearborn),

22431 Michigan Ave. Dearborn, MI 48124

Tel (248)344-1100(Novi)

41563 W. 10 Mile Rd, Novi, MI 48375

서울 미용실(Beauty Salon)

24263 Novi Road (10 Mile & Novi Rd)
Novi, MI 48375

(상도 식품 옆)
(248) 773-2281



월-토: 9am-8pm Excellence for Perm & Coloring
일: 10am-6pm 민연옥 (마리아)

공인 회계사(CPA)

CPA 이상연 (요한)

Tel (248)325-8078 Cell (248)403-6786

Fax. (248)671-0168

e-mail: leecpapc@gmail.com

Web: www.leecpapc.com

교우들 공동창:



넉넉하고 풍요로운
한가위 되세요

KOREAN THANKSGIVING DAY



FARMERS
INSURANCE

김은의 (요안나)

Tel (248)758-8031

jhan@farmersagent.com

생명 주택 사업체 자동차 연금

No Thai! restaurant

SIX LOCATIONS!
ANN ARBOR, EAST LANSING, BRIGHTON

NOTHAI.COM

오늘 한가위 미사를, 대대손손 오늘에
이르기까지 오곡백과로 풍요롭게 해
주신 하느님과 조상들께 감사를 드리는
마음으로 봉헌하면서, 우리의 기도와
희생으로 마지막 날 이루어질 우리
자신의 추수도 잘 준비하도록 해야
하겠습니다.

생명의 맛 이야기 - 9 -

마치 가까이 흔하게 있는 물이란 행복을 못보고
건강이란 이름의 무지개를 잡으려고 밤 낮으로
선전하고 있는 XY, OX 음료에 빠져 있습니다.

- 요셉의 생각 -



사람의 생명은 재산에 달려 있지 않다.