



**제 1 독서**

[ 욥기의 말씀 19,1.23-27 ㄴ ]

**화 답 송**

[ 시편 27(26),1.4.7 과 8 ㄷ과 9 ㄱ.13-14(◎ 1 ㄱ 또는 13) ]

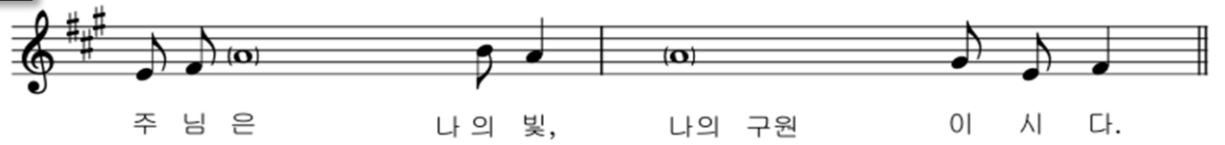

◎ 주님은 나의 빛, 나의 구원이시다.

- 주님은 나의 빛, 나의 구원. 나 누구를 두려워하라? 주님은 내 생명의 요새. 나 누구를 무서워하라? ◎
- 주님께 청하는 오직 한 가지, 나 그것을 얻고자 하니, 내 한평생 주님의 집에 살며, 주님의 아름다움 바라보고, 그분의 성전 우러러보는 것이라네. ◎
- 주님, 부르짖는 제 소리 들어 주소서. 자비를 베푸시어 응답주소서. 제가 당신 얼굴을 찾고 있나이다. 당신 얼굴 제게서 감추지 마소서. ◎
- 저는 산 이들의 땅에서, 주님의 어지심을 보리라 믿나이다. 주님께 바라라. 힘내어 마음을 굳게 가져라. 주님께 바라라. ◎



**제 2 독서**

[ 사도 바오로의 로마서의 말씀 5,5-11 ]

**복음 환호송**

- ◎ 알렐루야 [ 마태 25,34 참조 ]
- 주님이 말씀하신다. 내 아버지께 복을 받은 이들과 와서, 세상 창조 때부터 너희를 위하여 준비된 나라를 차지하여라. ◎ 알렐루야

**복 음**

[ 요한이 전한 거룩한 복음 6,37-40 ]

**성 가**

입당 : 227      봉헌 : 517      성체 : 462, 436,      파견 : 27

. 주일미사 : 토(특전) -5pm, 일-8am, 10am(교중 미사)

. Lansing 공소 미사 : 매월 2 째, 4 째 주일 4pm

. 평일미사 : 수, 금 :10am / 목 : 7:30pm

. 성모 신심미사 : 매월 첫 토요일 10am 대성전

. 성체현시 성시간 : 매월 첫 금요일 10am 대성전, 미사 10:30am

. 유아세례 : 매월 첫 주일 9am 대성전, 필요시 언제나 가능

. 병자 방문 및 봉성체 : 매월 3 째 목요일 2pm-4pm

. 차량 축복식 : 매월 2 째 주일 교중 미사후 11:30am 성전앞 주차장

. 고해성사 : 주일미사 전 30 분, 평일미사 전 15 분

. 예비자 교리 : 주일미사 후 11:20 분, #10 교실

본당 소식 및 안내

✦ 2025 성경 잔치

- \* 주제: 역사서 \* 대상: 전신자 \* 장소: 소성전
- \* 일시: 11/22(토), 10:00am~4pm
- \* 신청: 11/09(일)까지 로비 테이블 위 신청서에 신청
- \* 참가비: \$20 (사무실 납부)

✦ 오늘 유아세례 축하드립니다.

- \* 이소담 카리나: 천정희 안젤라&이유성 가정 (Novi)

✦ 사랑 축복 신청 아십시오.

- \* 일시: 11/09 (주일) 10am 미사후 대성전 입구 주차장

✦ 11월 위령성월 교구청 묘지 방문 미사/연도/묘지삼배

- \* 일시: 11/07(금) 10am 위령 미사/연도, 교우 묘지 방문
- \* 저희의 기도를 필요로하는 먼저 가신 조상님들과 부모님, 형제&자매, 친척, 친구, 지인들의 영혼을 위해 미사와 기도 봉헌하는 은총의 시간이 될 것입니다.

✦ 도르가외 쟁기 바자외 안내:

- \* 일시: 11/9(주일), 8am 미사후 및 교중미사 전.후
- \* 장소: 친교실/ "자선은 산미의 제사!! " (집회서 35:4)
- \* 주변에 불우한 이웃, 도움이 필요한 곳을 지원하고 자 정성으로 만든 뜨개 작품을 판매하오니 따뜻한 나눔을 위해 많은 성원 부탁드립니다.

✦ 2025 본당 열정 50주년 기념 자선 콘서트

- \* 일시: 11/16 일 (일요일) 오후 7시 \* 장소: 대성전
- \* 본당 음악 봉사팀들이 성가, 생활성가, 가요, K-Pop 을 들려 드립니다.
- \* 뉴멕시코와 남미 선교지원 기부금 마련을 위한 콘서트에 오셔서 좋은 음악 즐기시며 행복하고 축복 받는 시간을 가지시길 바랍니다.

✦ 2025-2026년도 단제 및 반 별 점심 봉사 일정

날짜	점심 준비 담당	배식 담당
11/02/2025	대건회	CT, BL1, WBL
11/09/2025	야곱회	NV 1, 2
11/16/2025	제대회	NV 3, 4
11/23/2025	반석회	RC 1, 2
11/30/2025	추수 감사 연휴	No 점심/다과

✦ 11월 위령 성월에 : 인간은 모두 영적존재

공기가 우리 눈에 보이지는 않지만 우리가 숨 쉬고 살아가는데 아 주 소중한 존재라고 느끼게 되는 것은 공기가 부족하거나 스스로 호흡할 수 없는 상태일때 그렇게 된다. 종교를 가지지 않은 사람은 있을 수 있으나 영을 지니지 않은 사람은 이 인류에 단 한 사람도 없다. 하지만 우리가 동물과 다름이 영적인 존재라는 것을 외치면서도 실제적인 삶 안에서는 영적인 존재에 대해 간과하면서 살고 있다.

시실리 손더스는 영성적 고통이란 무의미에 직면하는 것이라고 하였다. 영성적 고통은 힘과 희망의 근원이 되는 믿음이나 가치 체계의 붕괴를 경험하는 위험한 상태이며 인간의 전 존재에 들어 와서 자신의 모든 삶의 원칙을 붕괴시키는 고통이다. 그 원인은 종교적 문화적 결속으로부터의 분리와 믿음 및 가치 체계에 대한 도전 이다. 물론 이 무의미에 대한 직면이나 삶의 원칙에 대한 도전은 죽음이라는 사건 앞에서 환자, 혹은 임종환자들이 겪게 되는 것 뿐만이 아니라 가족 심지어는 그와 함께하는 모든 이들이 겪게되는 고통이기도 하다. 죽어가는 이와 전혀 상관이 없는 사회의 일원도 죽어 가는이 앞에서 특히 무죄한 이의 억울한 죽음 앞에서는 같은 영적 갈등을 느끼게 되는 것은 우리 모두 영적 존재이기 때문이다.

김춘수 시인의 '꽃'이라는 시(詩) 에서처럼 우리는 모두 의미가 되고 싶어하며 의미있는 존재가 되고 싶어 한다. 하지만 무의미에 직면하는 죽음이라는 사건은 소멸이라는 두려움을 낳게 된다. 이 두려움은 누구도 가보지 않은 사후 세계에 대한 두려움이며 동시에 내가 남겨진 자들에게 기억되지 않을지도 모른다는 두려움이다. 내가 세상에 태어나서 의미있게 살았는가, 가치 있고 쓸모 있는 존재였는가, 사람들에게 사랑하고 사랑받는 존재였는가에 대한 회의와 두려움 또한 죽음을 부정적 면에서 인식하게 만든다.

손영순 수녀(마리아의 작은 자매회[가톨릭신문, 2008. 11. 9.발체])

✦ 11월 위령성월에 '전대사/부분대사' 양도 가르침

\* 11월 위령성월은 세상을 떠난 부모나 친지의 영혼, 특히 연옥에 있는 영혼들을 위해 기도와 희생을 바치는 특별한 신심의 달에 교회는 위령성월 즉 11/1(월) - 11/8(월) 까지 정성된 마음으로 교구에서 정한 묘지를 방문하고, 세상을 떠난 이들을 위해 기도하는 신자들은 매일 한 분 연옥에 있는 이들에게만 양도될 수 있는 전대사를 받을수 있고, 다른 날에는 부분대사를 받을 수 있습니다. 전대사를 얻기 위해서는 위의 조건 외에 고백 성사와 영성체를 하고 교황님의 지향들이 이루어지기를 바라면서 주모경, 영광송, 사도신경을 바칩니다.

**"기도는 어둠 속에서 하느님을 볼 수 있는 거울이다, 기도는 신자의 유일한 무기이다."**

**우리들의 정성 - 감사합니다**

10/26/2025	연중 제 30 주일	\$ 7,346.00
10/26/2025	감사 헌금	\$ 1,300.00
10/26/2025	2차 헌금(전교 주일)	\$ 2,010.00
10/26/2025	감사 헌금 for 본당 설립 50주년	\$ 500.00
10/26/2025	Donation for Soup Kitchen	\$ 100.00
10/30/2025	조 봉헌금(10/2025)	\$ 80.00

✂ **감사 헌금:** 조규화 토마스&아네스 가정,  
 염점순 엘리사벳&Lee 가정,  
 김경두 베드로&율리안나 가정,  
 김윤주 로사&김승혁 가정

✂ **Donation(50주년기념):**배경수 모이세&마리아 가정

✂ **Donation (Soup Kitchen):** 이현준 형제님

미사	성인	미성년(1-17세)
10/25 (토) 5시 특전미사	52	0
10/26 (주일) 8am 미사	43	0
(주일) 10am 미사	258	5
주일 11:30am 영어 미사	29	131

✂ **주일학교 2025-2026 학기 등록 받습니다.**

\* 등록 신청: 사무실에 있는 QR Code 사용 신청 하시고,  
 등록비는 친교실 학부모회 테이블에 지불.

✂ **성당 앞 Halsted Road 의 공사 관련 안내.**

\* **8 Mile & 9 Mile 양쪽으로 다니셔도 됩니다.**

\* 좀 천천히 운전 하시도록 간곡한 부탁 하셨습니다.

✂ **본당 설립 50주년 기념 전시회**

\* 본당 신자들의 다양한 작품을 전시합니다.

\* 전시 기간 및 장소: 11월 16 (주일) 까지,

로비, 대성전에서 전시 합니다.

\* 전시 기간중에 원화를 비롯한 다양한 아트 상품도 판매  
 (성당 입구)합니다.

\* 판매 수익금은 도움이 필요한 이웃에게 도네이션 됩니다.

✂ **2026년 이탈리아 남부 성지순례**

\* 기간 : 2026년 5/19 (화) - 5/28 (목) 9박 10일 여정

(디트로이트 로마 델타 직항 이용)

\* 신청비 : \$500

\* 신청인원 : 선착순 40명

\* 인솔신부 : 전주교구 이상훈 안토니오 사제 (현 펜실베이니아  
 주의 헤리스버그 한인성당 사목, 로마에서 유학하셨음)

\* 주관 여행사 : 성베드로여행사 (대표:김동윤비오)

\* 신청기간 : 10월 18일 토요일부터 11월 9일 주일까지

**전례 봉사자 안내**

		11 / 02 / 2025 모든 죽은이들 위한 위령의 날	11 / 09 / 2025 (평신도 주일) 라떼라노 대성전 봉헌 축일	11 / 16 / 2025 세계 가난한 이의 날
전례 봉사자	미사 안내	김지홍, 정태희	오장환, 백도광	김종연, 서승일
	복사	김욱중, 박성찬	김인근, 이주석	최진욱, 민병선
	독서	이정택, 신현경	임서연, 김지현	TR 4
	예물 봉헌	길원호 루카&세레나 가정	김민중 안토니오&마리아 가정	하흥택 바오로&크리스티나 가정
	해설	현종석 라우렌시오	이지원 안드레아	지연희 스텔라
	성체 분배	남희석, 유기돈, 이귀염	김은숙, 김회기, 장재훈	오예설, 손우원, 심요한
영어 미사	MC	하연준 알베르토	박초빈 노아	안초연 세실리아
	영어독서	박민찬, 김재원	오병준, 김나연	김세진, 안승원
	복사	최재윤, 김지우	김재윤, 윤수지	김남인, 김남산
	Celebrant	Fr. Seungsoo Oh	Fr. Jose	Fr. Seungsoo Oh

그리스도의 피로 의롭게 된 우리는 그분을 통하여 하느님의 진노에서 구원을 받게 될 것입니다.



### Real Estate One Rochester

완벽한 이중언어와 풍부한 지식을 겸비한  
부동산 전문가가 도와드립니다  
Jessica Chang(장은진 데레사)

Office (248)218-6504  
Cell (213)905-9232  
1002 N. Main St. Rochester MI 48307  
jessicachang@realestateone.com  
jessicachangmi.com



Elisha Lee (이예지)  
REALTOR  
248.795.3023 (c)  
248.380.8800 (o)  
39500 Orchard Hill Place,  
Ste 100, Novi, MI 48375  
elishalee@kw.com  
elishalee.kw.com



주보 광고 신청 원하시면 본당  
사무실에 연락 바랍니다.

법률 사무소



### 변호사 이호일 (리노)



Cell: (248) 675-9215  
Fax: (248) 377-8256

Email: HOIL@LeeLawSolution.com



이게 뭔지 궁금하시죠?

핸드폰카메라로  
확인해보세요!  
아이들을 위한 STEM  
교육 프로그램입니다!  
NOVI, TROY

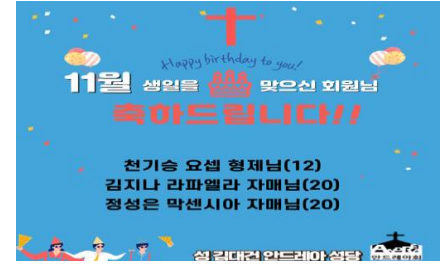

### 센트럴 가정의학과/외과

길원호 (루카) MD, PhD

248) 905-3981



29877 Telegraph Rd, ste. 107  
Southfield, MI 48034

www.centralfamilyclinic.net

### Dental Clinic



최종률(미카엘)

4660 Washtenaw Ave.  
Ann Arbor, MI 48108  
Tel (734)572-4476  
www.jcdentalclinic.com



### 윤정란 건강보험

Blue Cross  
Blue Shield  
Blue Care Network  
of Michigan

윤정란(클로틸다)

직장보험, 개인보험

Medicare supplement

Tel (248)210-8061(C) (248)729-6625(W)

jyoonagency@gmail.com



John P. Hwang, D.D.S.

황용광 (요한 바오로)  
(248) 689 - 5508

1155 E Long Lake Road  
Suite #8, Troy, MI, 48085  
TFD@TroyFamDent.com



### 윤석정 닥터오 (Bruce Yoon)

자동차, 집, 사업체, 건강 보험

Senior Field Representative

Office (248) 692-4400 / Cell (248) 935-1659

byoon@acg.aaa.com



### 의료 통역사 - Certified Medical Interpreter

의료기관과 상담시 통역 안내,  
메디케이드 수혜자, 보청기 정보  
안내, 필요시 환자 운송 서비스 가능

김영숙 (루시아)RN (313)587-8109

e mail: ahnysuk@gmail.com



'Sushi

강 소피아

Japanese & Korean Restaurant

Tel (313)562-4166(Dearborn),

22431 Michigan Ave. Dearborn, MI 48124

Tel (248)344-1100(Novi)

41563 W. 10 Mile Rd, Novi, MI 48375

### 서울 미용실(Beauty Salon)

24263 Novi Road (10 Mile & Novi Rd)  
Novi, MI 48375

(상도 식품 옆)

(248) 773-2281



월-토: 9am-8pm Excellence for Perm & Coloring  
일: 10am-6pm 민연옥 (마리아)

공인 회계사(CPA)

### CPA 이상연 (요한)

Tel (248)325-8078 Cell (248)403-6786

Fax. (248)671-0168

e-mail: leecpapc@gmail.com

Web: www.leecpapc.com

교우들 공동창:

세상을 떠난  
모든 이가  
하느님의 사랑으로  
평화의 안식을  
얻게 하소서



FARMERS  
INSURANCE

김은의 (요안나)

Tel (248)758-8031

jhan@farmersagent.com

생명 주택 사업체 자동차 연금

### No Thai! restaurant

SIX LOCATIONS!  
ANN ARBOR, EAST LANSING, BRIGHTON  
NOTHAI.COM



### 생명의 밭 이야기 - 14 -

아무리 용질의 숫자가 정상이라 해도 그것을  
운반하는 용액이 말라 있으면 유통과정은  
순조롭지 않아 세포의 영양공급에 빨간 불이  
오기 시작합니다. - 요셉의 생각 -



아들을 믿는 사람은 영원한 생명을 얻고 가는 마지막 날에 그들을 다시 살릴 것이다.