

# 연령회 2차 설명회 (공원묘지 조성)

2022년 11월 20일

천주교 디트로이트 대교구 성 김대건 안드레아 한인 성당 연령회

# 1차 설명회 내용

- 본당 상장예식 진행 절차
- 상을 당했을때 알아야 할 사항
- 본당 연령회와 협조해야 할 사항
- 본당 연령회의 역할
- 공원묘지 마련을 위한 본당내 실수요 파악

# 연령회 추진 사항

- 장례기간중 모든 행사가 원활히 진행되도록
  - 연령회내 6개 팀 구성
  - 팀별 활동 지침서 준비
  - 본당 연령회 웹사이트에 게재
- 장지 구입에 도움을 드릴 방법 모색
- 장례 식장 선정에 관한 안내

# 연령회

- ▶ 연령회 회칙

---

- ▶ 연령회 조직표

---

- ▶ 본당에서 상을 당했을 때

---

- ▶ 타지(타국)에서 상을 당했을 때

---

- ▶ 장례 절차 및 연령회 설명회 자료

---

- ▶ 본당 공원묘지 구입 설문조사 결과

---

# 본당상장예식 진행 절차

선종

사무장/연령회장

A. 현지 거주 본당신자 혹은  
직계가족의 경우

가족관계 및  
거주지 확인

B. 타지 거주 직계가족의 경우

1. 유가족과 상장 일정 확인 (연령 회장)
2. 각 반장에게 공지 (총구역장)
3. 후보 공지 (사무장)

1. 각 반장에게 공지 (총구역장)
2. 후보 공지 (사무장)

A, B 이외의  
경우

각 반장에게 공지  
각 반/단체별 기도를 추천  
(총구역장)

토요특전/주일 미사전  
위령기도  
(연령회)

1. 토요특전/주일미사전 위령기도(연령회)
2. 유가족의 요청에 따라
  - 입관예식 및 뷰잉 (연령회)
  - 장례미사 및 고별예식 (신부님)
  - 하관예식 (신부님)

\*이외의 특수한 경우 유족의 요청과 본당 신부와  
연령회의 협의에 따라 상장예식을 거행할 수 있음

## 공원묘지 조성 추진 일정

- 3/20: 1차 설명회와 설문조사
- 5/1: 설문조사 결과 공지
- 6/8: 묘지측과 1차 회의
- 10/5: 묘지측과 2차 회의

# 공원묘지 구입에 관한 설문조사 결과

## 1. 본당차원 공원묘지 구입에 대한 찬반

| 찬성       | 반대      |
|----------|---------|
| 44 (83%) | 9 (17%) |

## 2. 세대주 연령대

| 45 세 미만 | 46-55 세 | 56-65 세  | 66-75 세  | 76 세 이상  |
|---------|---------|----------|----------|----------|
| 2 (4%)  | 9 (17%) | 16 (31%) | 11 (21%) | 14 (27%) |

## 3. 본인 및 가족 구성원 선종시 희망하는 장례절차

| 안장      | 화장       | 미정       |
|---------|----------|----------|
| 9 (17%) | 33 (62%) | 11 (21%) |

## 4. 본당차원 공원묘지 구입시 희망하는 예약 구좌 수

| 계획 없음    | 1 구좌   | 2 구좌     | 3-4 구좌 | 5 구좌 이상 |
|----------|--------|----------|--------|---------|
| 15 (31%) | 4 (8%) | 29 (60%) |        |         |

# Holy Sepulchre 1차 방문 (6/8/2022)

본당 연례회 참석자: 김태화 크리스토퍼, 천기승 요셉, 장계혁 가브리엘, 최태영 가브리엘

Holy Sepulchre 참석자: Deacon Christopher V. Stark (Location Manager)

Mr. Brian Gasidlo (Family Service Advisor)

1) Available Potential Sites (후보지 2곳) Tour

2) 설문조사 결과를 바탕으로 본당의 추진 계획 전달

- 50~100 Full Burial Sites 기준으로 공원조성 예상금액을 산정해 줄 것을 요청

- 기존에 세워진 납골당 사용 가능성 및 비용

3) 묘지측 의견

- 교구내 묘지에서 본당을 대상으로 단체판매 경험 없음

- 타 공동묘지의 경험에 따라 가격, 절차, Finance Plan 등을 정리해서 알려주기로 함

4) 묘지측에서 1주일내 알려 주기로 하였으나 2차 회의를 갖기까지 3개월이 지연됨



# 성당 묘역 후보지

Holy Sepulchre Catholic Cemetary: 25800 W. 10 Mile Rd, Southfield

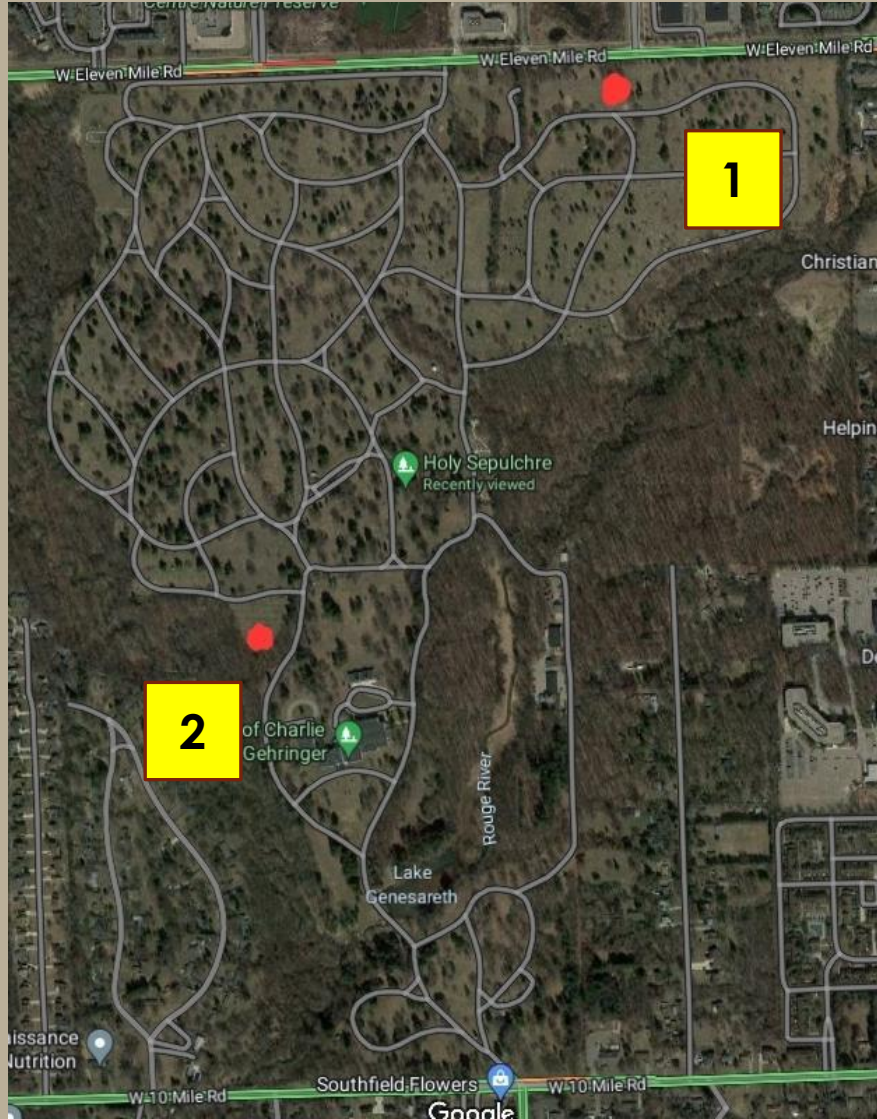

## ➤ 후보지 1

- 11 Mile Rd에 인접하여 소란스러울 수 있음
- 묘역 입구에서 멀리 떨어져 있음
- 단체 구매 이후, 주변 Site가 판매되면 그 방향으로 확장 불가능 (후보지 2도 동일)

## ➤ 후보지 2

- 성 김대건 안드레아 동상을 북향으로 세워야 하는 위치
  - 남쪽으로 펼쳐진 숲으로의 확장 불가능 (Zoning issue)
  - 묘역 입구와 가까우며, 교구 성직자 묘역과도 가까움
- 성 김대건 안드레아 동상을 아래에 Cremation cavities 포함시킬 수 있음

# Holy Sepulchre 2차 방문 (10/5/2022)

참석자:

본당:

임성진 세례자 요한 신부님, 김태화 크리스토퍼,  
최태영 가브리엘, 장계혁 가브리엘

묘지측:

**Brian Gasidlo (CEM-HSC): Family Service Advisor**  
**Deacon Christopher V. Stark (Location Manager)**  
**Veronica North (Outreach Manager)**  
**Deanna Cortese (Outreach Team Director)**

# Holy Sepulchre 2차 방문 (10/5/2022)

## 공원묘지 조성을 위한 묘지측 노력

1. Holy Sepulchre측에서 제2구매자에게 본당에서 묘지 구매후 판매하는 것에 대해 묘지측 변호사의 법리 검토 결과 **불가**한 것으로 확인.
2. Holy Sepulchre측에서 본당 추진 사업 의지를 반영해 **주교님의 재가를 받아 새로운 제안**
  - a) 납골당및 김대건 상을 중심으로 42기 묘지를 본당 신자만이 구매할 수 있는 **구역**을 할애 해줄수 있음을 확인.
  - b) 성상 및 제단등에 관해서는 본당에서 부담. (**\$100,000 이상 예상**)
  - c) 묘지 가격은 다른 묘지와 같은 시세로 연령회의 도움을 받아 **구매 당사자가 묘지측과 직접 구매한다.**
  - d) 가격은 구매 시기에 따라 변동 할 수 있다.



# Holy Sepulchre 2차 방문 (10/5/2022)

## 1) 묘지측 제시에 대한 평가

- a) 묘지측의 새로운 제안은 **긍정적인** 방향 제시임
- b) 납골당(봉안당) 형태는 여러층이 있게 됨으로 층에 따른 **선호도**가 우려됨
- c) 묘지측 제시 봉안(60)과 매장(42)을 기준으로한 구획은 상대적으로 **작은 공간**

## 2) 방향 전환:

- a) 보다 넓은 공간을 확보(2배이상) 하여
- b) 십자가, 제대, 성모상과 성김대건상을 전면에 배치하고
- c) 납골당없이 묘지 100기를 추진하기로 함  
(주) 묘지 1기에 봉안함은 여섯까지 모실수 있음



# Holy Sepulchre 2차 방문 (10/5/2022)

## 3) 향후 진행 방향

a) New Layout을 협의하여 조감도를 작성하기로 합의

- Layout 합의
- Site 확정

b) 계약 체결을 위한 노력

- 본당 부담 구조물 비용
- 공사 기간
- 묘지 가격
- 기타 계약에 수반하는 사항

방향 전환에 따른  
묘역 Design 변경  
예상도

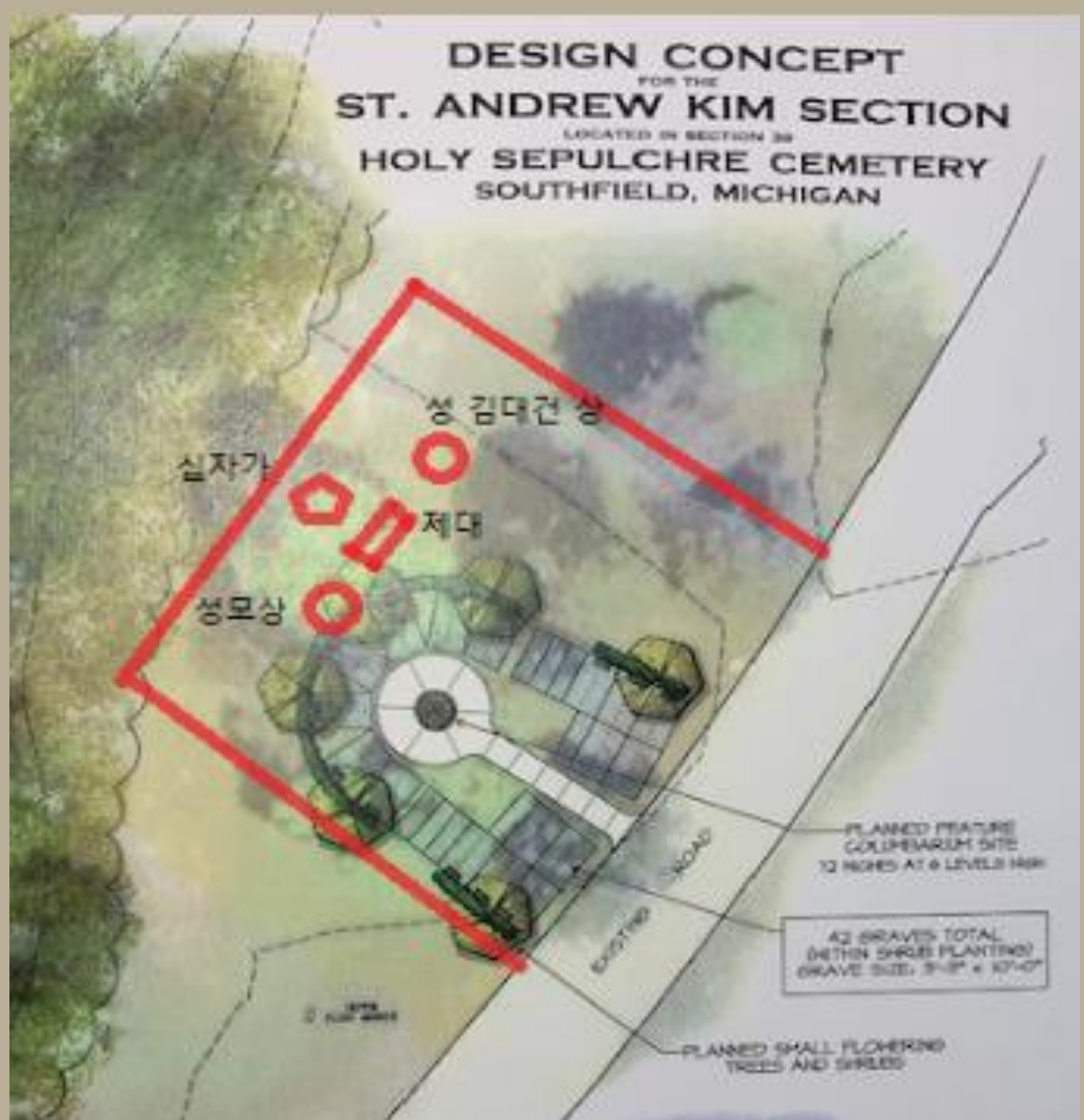



# 변경된 새로운 성당 묘역 후보지 (#3)

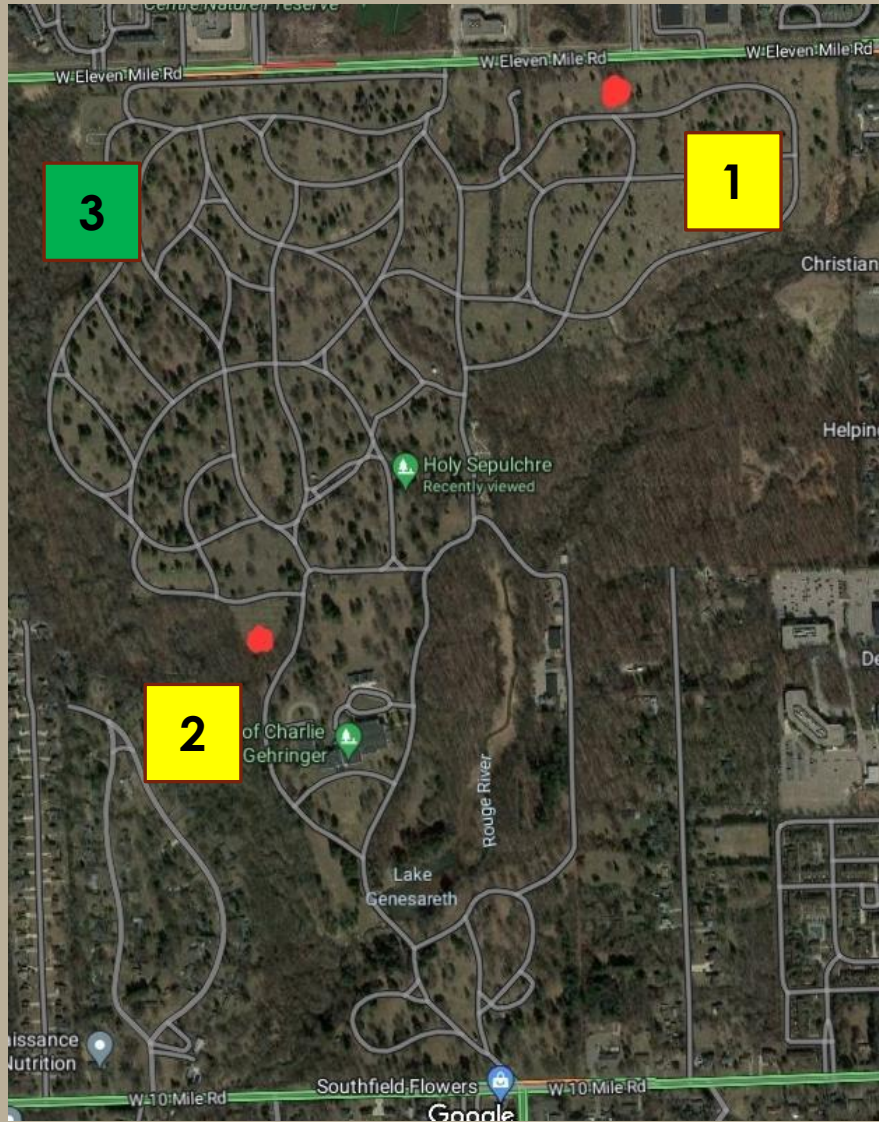



# 맺음 말

- 구체적인 내용을 포함한 세미나를 개최할 예정
  - 공원묘지 조성 및 장지구입 안내 (2023 1~2 분기 예정)
  - 장례식장과 장례비용에 대한 안내 (2023년 1분기 예정)
  - 사전 준비에 관한 사항 안내 (2023년 1분기 예정)
- 질문은 개별적으로 연령회 회장단이나 팀장에게