천주교 디트로이트 대교구
성 김대건 안드레아 성당
St. Andrew Kim Korean Catholic Church Archdiocese of Detroit

2024 년 3 월 24 일 2422 호 (나해)

주님 수난 성지 주일

21177 Halsted Road Northville, MI 48167
주임신부 오승수 시몬
사목회장 김광수 프란치스코 (T) 734-730-5736
연령회장 박재철 요셉 (T) 248-245-0695
사무실 (T) 248-442-9026, 248-442-9020
www.standrewkimdetroit.org / email@standrewkimdetroit.org
*사무실 시간: 수~토: 9am-5pm, 일: 7:30am-2:30pm, 월&화 : 휴무

제 1 독서

[이사야서의 말씀 50,4-7]

화 답 송

[시편 22(21),8-9.17-18 ㄱ.19-20.23-24(◎ 2 ㄱ)]

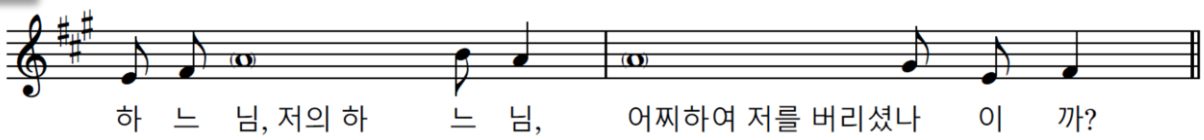

◎ 하느님, 저의 하느님, 어찌하여 저를 버리셨나이까?

○ 보는 사람마다 저를 비웃어 대고, 입술을 비쭉거리며 머리를 내젓나이다.
"주님께 의탁했으니 구하시겠지. 그분 마음에 드니 구해 내시겠지." ◎

○ 개들이 저를 에워싸고 악당의 무리가 둘러싸, 제 손발을 묶었나이다.
제 뼈는 마디마디 셀 수 있게 되었나이다. ◎

○ 제 옷을 저희끼리 나눠 가지고, 제 속옷 놓고는 제비를 뽑나이다.
주님, 멀리 떠나 계시지 마소서. 저의 힘이신 주님, 어서 저를 도우소서. ◎

○ 저는 당신 이름을 형제들에게 전하고, 모임 한가운데에서 당신을 찬양하오리다.
주님을 경외하는 사람들아, 주님을 찬양하여라. 야곱의 모든 후손들아, 주님께 영광 드려라.
이스라엘의 모든 후손들아, 주님을 두려워하여라. ◎

제 2 독서

[필리피서의 말씀 2,6-11]

복음 환호송

◎ 그리스도님, 찬미와 영광 받으소서. [필리피서 2,8-9 참조]

○ 그리스도는 우리를 위하여 죽음에 이르기까지, 십자가 죽음에 이르기까지 순종하셨네. 하느님은 그분을 드높이 올리시고 모든 이름 위에 뛰어난 이름을 주셨네. **◎ 그리스도님, 찬미와 영광 받으소서.**

복 음

[마르코가 전한 우리 주 예수 그리스도의 수난기 14,1-15,39]

성 가

입당 : 봉헌 : 216 성체 : 169, 170 파견 : 123

. **주일미사** : 토(특전) -5pm, 일-8am, 10am(교중 미사)	. **유아세례** : 매월 첫 주일 9am 대성전, 필요시 언제나 가능
. **Lansing 공소 미사** : 매월 2 째, 4 째 주일 4pm(5-9 월 방학 기간)	. **병자 방문 및 봉성체** : 매월 3 째 목요일 2pm-4pm
. **평일미사** : 수, 금 :10am / 목 : 7:30pm	. **차량 축복식** : 매월 2 째 주일 교중 미사후 11:30am 성전앞
. **성모 신심미사** : 매월 첫 토요일 10am 대성전	. **고해성사** :주일미사 전 30 분, 평일미사 전 15 분
. **성체현시 성시간** : 매월 첫 금요일 10am 대성전, 미사 10:30am	. **예비자 교리** :주일미사 후 11:20 분, #10 교실

본당 소식 및 안내

✠ 3 월/2024 십자가의 길/미사 일정.

✠ 성경공부 3 월 통독 분량 안내.

* 탈출기 1~20 장을 2 번 통독하시기 바랍니다.
* 참고자료: 본당 Web Home Page: 신부님 성경 강의 녹음 파일 번호 28~31
* 성경 통독 3 **월 월례 모임: 3/27(수) 7pm 소성전**

✠ 태극 마을 판공 성사

* 일시: 3/27(수) 2pm * 장소: 태극마을

✠ 성유 축성 미사:

* 일시: 3/28(목) 10am * 장소: 주교좌 성당:
* 주소: 9844 Woodward Ave, Detroit, MI 48202

✠ 부활 달걀(계란) 축복

* 일시: 3/31(부활) 11am 미사 중에 부활 달걀 축복이 있습니다. 예쁘게 꾸민 부활 달걀을 당일 미사 시작 전에 제대 오른쪽에 마련된 바구니에 담아주시기 바랍니다. 원하시는 모든 분들 다 환영합니다.

✠ 2024 년 33 일 봉헌식

* 일시: 4/04(목) 7:30pm 대성전 미사 중에

✠ 첫 토요 성모 신심 미사

* 일시: 4/06(토) 10am 대성전

✠ 유아세례 신청 받습니다.

* 일시: 4/07(일) 9am 대성전
* 사무실에 신청 바랍니다.

✠ 신부님 부탁의 말씀.

* 사제관 주차장 쪽 화단에 오리가 알을 품고 있습니다. 주차하시고 다니실때 특별한 주의 부탁드립니다.

✠ 축복한 성지 가지 관련 협조 요청

* 3/23(토) 5pm & 3/24(일) 8am 미사 참석 교우들은 주일 10am 교중 미사후나 다음주에 성지 가지 가져가십시오.

✠ 2024 년도 단체 및 반 별 점심/다과 봉사 일정

날 짜	점심 준비 담당	배식 담당
3/24/2024	No 다과	No 배식
3/31/2024	성모회	성모회/봉사자들
4/07/2024	꾸리아	CT, BL1, WBL
4/14/2024	성가대	NV1, NV2

✠ [성주간 & 부활절 전례 및 봉사자 일정표]

날짜	시간	내용	장소
3/24(일)	8am,10am	주님 수난 성지 주일	대성전
3/28(목)	10am	성유 축성 미사	주교좌 성당
	8pm	주님 만찬 미사/세족례	대성전
	9:30pm-9:30am	수난 감실 철야 조배	소성전
3/29(금)	3pm	십자가의 길	대성전
	8pm	주님 수난 성금요일 예식	대성전
3/30(토)	8pm	부활 성야 미사	대성전
3/31(일)	**11am**	**주님 부활 대축일 미사**	**대성전**

일시	미사 안내	해설자	성체 분배
3/24 10am 주님 수난 주일	신동훈 김지홍	이정택 알로이시오	유기돈, 손우원, 엄동화
3/28 8pm 성목요일 만찬	김지훈, 김지홍	최승원 엘리사벳	이귀영, 현종석
3/29 8pm 성금요일	장재훈, 신동훈	지연희 스텔라	민병진, 백도광

일시	복 사	독서자
(3/24) 10am 주님 수난 성지 주일	최진욱, 장계혁, 고현태, 김영환, 김인근, 이태화	1 독서: 이상현 2 독서: 이지원
(3/28) 8pm 주님 만찬 성목요일	박재범, 고현태, 최진욱, 유한구, 박홍조, 민병선	1 독서: 남희석 2 독서: 인경원
(3/29) 8pm 주님 수난 성금요일	박홍조, 박재홍, 고현태, 이태화	1 독서: 왕승진 2 독서: 황영심

✠ 부 고: 챨리 샘플(Charlie Sample)

* 선종: 3/20(수) 12:45am 향년 88 세
* 유가족: 홍 엠마누엘라 (부인)
  (아들&며느리) Andrew Sample & Mary,
  Roy Sample & Jenny, Billy Sample & Samantha
* 하관식: 3/25(월) 10am 장소는 아래 참조 바랍니다.
* 묘 지: Great Lakes National Cemetery
  4200 Belford Road, Holly, MI 48442
* 성당에서 월요일(3/25) 아침 8:50am 에 모여 함께 묘지로 Ride 원하시는 분들은 사무실에 신청 바랍니다.

우리들의 정성 - 감사합니다

3/17/2024	사순 제 5 주일	$ 8,979.00
3/13-17/2024	미사 예물	$ 965.00
3/17/2024	감사 헌금*	$ 0.00
3/17/2024	Donation	$ 0.00
2/29/2024	초 봉헌금	$ 179.00
3/17/2024	국밥 점심 수입금	$ 441.00

✠ 감사 헌금:

✠ Donation:

✠ 백합회 부활 제대꽃 봉헌 받습니다.

* 사무실에 꽃 봉헌 신청 바랍니다.

미사 참석 인원 수 (3/17/2024)

미 사	성인	미성년(1–17세)
(토) 5pm 특전 미사	50	5
주일 8am 미사	50	0
주일 10am 미사	305	6
주일 11:30am 미사	31	111

✠ 2024 년 3/28 일 (목) 수난 감실 철야 조배

09:30~10:30 PM	태글마을, 성가대 등
10:30~11:30 PM	RC1/RC2
11:30~12:30 AM	RC3/RC4
12:30~01:30 AM	TR1/TR2
01:30~02:30 AM	TR3/TR4/TR5
02:30~03:30 AM	NV1/NV2
03:30~04:30 AM	NV3/NV4
04:30~05:30 AM	CT
05:30~06:30 AM	WBL
06:30~07:30 AM	BL1/BL2
07:30~08:30 AM	AA1, 2, 3
08:30~09:30 AM	전례부

✠ 주일학교 8 – 12 학년 피정

* 일시: 4/19(금) 오후 6 시 – 4/21(일) 오후 1 시 30 분
* 주제: 나의 주님, 나의 하느님 (My Lord, My God - John 20:28)
* 피정 지도: Fr. Philip Yang (아우구스티노 수도원 캘리포니아 지역 Vocations Director)
* 장소: Our Lady of the Fields Camp & Retreat Center in Brighton, MI 48114
* 신청: 학부모 회를 통해 배포된 싸인업 폼으로 온라인 신청
* 문의: 주일학교장 백종석 마카리오 (313-701-3490)

✠ 주일학교/안글학교 봄방학

* 기간: 3/24(주일) – 3/31(부활 주일) 까지

전례 봉사자 안내

		3 / 24 / 2024 주님 수난 성지 주일	3 / 30 / 2024 파스카 성야 미사	3 / 31 / 2024 주님 부활 대축일
전례 봉사자	미사안내	오장환, 정태희	이상래, 손우원	김종언, 서승일
	복 사	최진욱, 장계석, 고현태, 김영환, 김인근, 이태화	현종석, 민병선, 박성찬, 박재범, 이주석, 박홍조	이주석, 박홍조, 현종석, 박재범, 이태화, 박재홍
	독 서	이상현, 이지원	**독서자**: **#1**: 윤선호, **#3**: 홍세훈, **#5**: 윤선희, **#7**: 장인수, **서간**: 방성원	최진욱, 정 진
	예물 봉헌	왕승진 유스티노&유스티나 가정	김성민 필립보&엘리사벳 가정	서영진 요셉&마리아 가정
	해 설	이정택 알로이시오	이지원 안드레아	이종덕 아타나시오
	성체분배	유기돈, 손우원, 엄동화	남희석, 문계송, 서정복	김연숙, 김유식, 손우원
영어 미사	M. C.	Combined Mass	Combined Mass	Combined Mass
	영어독서	합동 미사	합동 미사	합동 미사
	Celebrant	Fr. Seungsoo Oh	Fr. Seungsoo Oh	Fr. Seungsoo Oh

Real Estate One
Rochester
완벽한 이중언어와 풍부한 지식을 겸비한
부동산 전문가가 도와드립니다
Jessica Chang(장은진 데레사)

Office (248)218-6504
Cell (213)905-9232
1002 N. Main St. Rochester MI 48307
jessicachang@realestateone.com
jessicachangmi.com

OneTrust HOME LOANS

전문 지식과 오랜 경험으로 주택 담보 대출(모기지)을 도와드립니다.

김형섭

Reverse Mortgage

만 62세 이상이시고 아직 주택 담보 대출(모기지)이 남아 있다면 귀하의 주택에 직접 거주하시는 한 월 주택 담보 대출 상환금을 없앨 수 있습니다.
집이 저당 잡히지 않은 온전한 상태라면 주택 순자산(에쿼티)의 일부를 활용하여 생활비를 받고 간병 및 집 수리와 같은 기타 비용을 지불하실 수 있습니다. 매월 모기지 상환 납부를 하실 필요가 없습니다.
(재산세, 주택 소유자 보험 및 주택 유지비는 계속 지불하셔야 합니다.)

Other Loan Options *"Negotiations / Disclosures will be in English"*
I specialize in self-employed business owners.
Conventional, Commercial, Jumbo, VA and FHA loans.

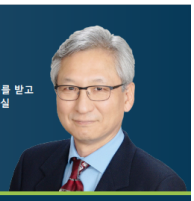

Matt Kim | Mortgage Loan Officer | NMLS#1751985
F: (947) 221-9440 | makim@onetrusthomeloans.com
3838 Camino del Rio N Suite 305, San Diego, CA 92108
(248) 345-3243

법률 사무소 LEE LAW

변호사 이호일 (리노)

Cell: (248) 675-9215
Fax: (248) 377-8256
Email: HOIL@LeeLawSolution.com

주보에 광고 내실분
사무실로 연락 바랍니다.

수난하시고 십자가에 못 박혀
돌아가시고 묻히셨다가
영광스럽게 부활하신 주님을 따라,
우리도 죽음에서
부활로 건너가는
파스카 신비에 동참합시다

안드레아회

센트럴 가정의학과/외과

길원호 (루카) MD, PhD
248) 905-3981
CENTRAL FAMILY CLINIC
29877 Telegraph Rd, ste. 107
Southfield, MI 48034
www.centralfamilyclinic.net

Dental Clinic

최종률(미카엘)
4660 Washtenaw Ave.
Ann Arbor, MI 48108
Tel (734)572-4476
www.jcdentalclinic.com

윤정란 건강보험

Blue Cross Blue Shield Blue Care Network of Michigan

윤정란(클로틸다)
직장보험, 개인보험
Medicare supplement
Tel (248)210-8061(C) (248)729-6625(W)
jyoonagency@gmail.com

TROY FAMILY DENTISTRY
www.TroyFamDent.com

John P. Hwang, D.D.S.
황용광 (요한 바오로)
(248) 689 – 5508
1155 E Long Lake Road
Suite #8, Troy, MI, 48085
TFD@TroyFamDent.com

윤석정 다태오
(Bruce Yoon)
자동차, 집, 사업체, 건강 보험
Senior Field Representative
Office (248) 692-4400 / Cell (248) 935-1659
byoon@acg.aaa.com

의료 통역사 – Certified Medical Interpreter

의료기관과 상담시 통역 안내,
메디케이드 수혜자, 보청기 정보
안내, 필요시 환자 운송 서비스 가능
김영숙 (루시아)RN (313)587-8109
e mail: ahnysuk@gmail.com

O'Sushi
Japanese & Korean Restaurant

강현일 (헬레노)

Tel (313)562-4166(Dearborn),
22431 Michigan Ave. Dearborn, MI 48124
Tel (248)344-1100(Novi)
41563 W. 10 Mile Rd, Novi, MI 48375

서울 미용실(Beauty Salon)

24263 Novi Road (10 Mile & Novi Rd)
Novi, MI 48375
(상도 식품 옆)
(248) 773-2281
월-토: 9am-8pm
일: 10am-6pm
Salon
Excellence for **Perm & Coloring**
민연옥 (마리아)

공인 회계사(CPA)

CPA이상현 (요한)

Tel (248)325-8078 Cell (248)403-6786
Fax. (248)671-0168
e-mail: leecpapc@gmail.com
Web: www.leecpapc.com

주보에 광고 내실분
사무실로 연락 바랍니다.

FARMERS INSURANCE

김은희 (요안나)
Tel (248)758-8031
jhan@farmersagent.com

생명 주택 사업체 자동차 연금

No Thai!
restaurant
SIX LOCATIONS!
ANN ARBOR, EAST LANSING, BRIGHTON
NOTHAI.COM

발바라 HAIR SALON

각 종 Hair Style 전문(최명자발바라)
Salon (248)888-9274
Cell (248)255-1905
21934 Crescent Ct.,
Farmington Hills, MI 48335

조화로운 먹거리 – 7

덜 정제되고, 덜 가공된 음식을 골고루, 조금 모자라게 기쁘고 고마운 마음으로 먹읍시다. 현대 과학은 "소식은 장수의 길" 이라는 옛 지혜를 증명합니다.

– 요셉의 생각 -

"참으로 이 사람은 하느님의 아드님이셨다."