

2025년 1월 12일 2464호 (다해)

주님 세례 축일

천주교 디트로이트 대교구
성 김대건 안드레아 성당
St. Andrew Kim Korean Catholic Church Archdiocese of Detroit



21177 Halsted Road Northville, MI 48167
주임신부 오승수 시몬 / Pastor: Rev. Simon, Seungsoo Oh
사목회장 유한구 요셉 (T) 419-386-8227
연령회장 김광수 프란치스코 (T) 734-730-5736
사무실 (T) 248-442-9026 (F) 248-442-9020

www.standrewkimdetroit.org / email@standrewkimdetroit.org
*사무실 시간: 수~토: 9am~5pm, 일: 7:30am~2:30pm, 월&화: 휴무

제 1 독서

[이사야서의 말씀 42,1-4.6-7]

화 답 송

[시편 29(28),1 ㄱ과 2.3 ㄱ과 4.3 ㄴ과 9 ㄷ-10(◎ 11 ㄴ)]

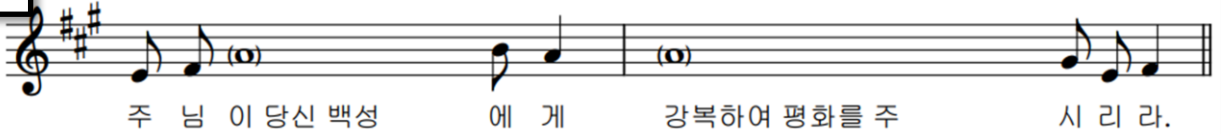

- ◎ 주님이 당신 백성에게 강복하여 평화를 주시리라.
- 하느님의 아들들아, 주님께 드려라. 그 이름의 영광 주님께 드려라.
거룩한 차림으로 주님께 경배하여라. ◎
- 주님의 소리 물 위에 머무네. 주님이 넓은 물 위에 계시네.
주님의 소리는 힘차고, 주님의 소리는 장엄도 하네. ◎
- 영광의 하느님 천둥 치시네. 그분의 성전에서 모두 외치네.
“영광이여!” 주님이 큰 물 위에 앉아 계시네. 주님이 영원한 임금으로 앉으셨네.



제 2 독서

[사도 행전의 말씀 10,34-38]

복음 환호송

- ◎ 알렐루야 [마르코 9,7 참조]
- 하늘이 열리고 하느님 아버지의 목소리가 들려왔네.
이는 내가 사랑하는 아들이니 너희는 그의 말을 들어라. ◎ 알렐루야

복 음

[루카가 전한 거룩한 복음 3,15-16.21-22]

성 가

입당 : 481 봉헌 : 342 성체 : 498, 171 파견 : 1

. 주일미사 : 토(특전) -5pm, 일-8am, 10am(교중 미사)

. Lansing 공소 미사 : 매월 2 째, 4 째 주일 4pm

. 평일미사 : 수, 금 :10am / 목 : 7:30pm

. 성모 신심미사 : 매월 첫 토요일 10am 대성전

. 성체현시 성시간 : 매월 첫 금요일 10am 대성전, 미사 10:30am

. 예비자 교리 : 주일미사 후 11:20 분, #10 교실

. 유아세례 : 매월 첫 주일 9am 대성전, 필요시 언제나 가능

. 병자 방문 및 봉성체 : 매월 3 째 목요일 2pm-4pm

. 차량 축복식 : 매월 2 째 주일 교중 미사후 11:30am 성전앞 주차장

. 고해성사 : 주일미사 전 30 분, 평일미사 전 15 분

. 가정 방문 기도 : 금요일 7:30 pm / 토요일 7:30 pm

(항시 신청 가능)

본당 소식 및 안내

✂ 2025년 상반기 예비자 교리반 모집

- * 신청: 사무실에서 수시로 접수 받습니다.
- * 문의: 정유연 크리스티나 (선교 부장) * 586-876-2798

✂ 사랑 축복식.

- * 일시: 1/12(주일) 10am 미사후 성전앞 * 신청:사무실

✂ 도르가의 월례 모임

- * 일시: 1/15(수) 10am 미사후 마리아 홀

✂ 일지의 모우 Cu. 1월 월례회의

- * 일시: 1/19(주일) 11:45am 마리아 홀

✂ 2025 1월 성경공부 통독 분량 안내

- * 여호수아기 전체를 2 번 통독하시기 바랍니다.
- * 본당 홈페이지 신부님 성경 강의 파일 62~70 번을 참고하여 공부하시기 바랍니다.
- * 숙제는 1월 29일(수)까지 사무실 교육성경부 트레이에 넣어 주시거나 교육성경부장 이메일로 (sehoon9224@gmail.com) 제출해 주시기 바랍니다.

✂ 50주년 기념 은인갱신식 신청안내

- * 신청기간:1월 한달간 * 대상: 희망하시는 모든 부부
- * 준비: 사무실에 준비된 신청서와 신청비 \$30 사무실로 제출. * 혼인 갱신식: 5/18/2025 교중미사중
- * 혼인갱신식 신청비 용도:교황강복장 신청비임. 강복장은 10년부터 5년 단위로 체크가 가능하기에 10년 안쪽인 분들은 10년, 10에서 15년 사이는 15년을 선택하면 됨.

✂ 1/26(일) 설(구정) 압동 워킹 미사 신청 하십시오.

- * 신청 기간: 1/19 주일까지 사무실에 신청 바랍니다.

✂ 2025-26 본당 관리 부장으로 봉사하실 분 찾습니다.

- * 2025-2026년 성당 시설관리부장으로 봉사 하실 분 찾습니다. 성전관리에 관심있으신 분은 사목회장이나 사무실에 연락 주시면 감사하겠습니다.

✂ 2024년도 단계 및 반 별 점심 봉사 일정

날짜	점심 준비 담당	배식 담당
1/12/2025	청년회	RC 3, 4
1/19/2025	벤야민회	TR 1,2,3
1/26/2025	성모회	성모회(구정)
2/02/2025	대건회	TR 4,5

✂ [Gallop, New Mexico 에서 온 편지]

존경하옵는 시몬 신부님과 성 김대건 본당 모든 신자분들께 마음 깊이 감사의 인사를 드립니다.

보내 주신 사랑의 선물로 우리는 열심히 원주민 가족들을 도우며 특히 성탄시기와 새해에 원주민 가족들이 가난 때문에 너무 슬픈 나날을 보내지 않도록 작은 나눔으로 그들에게 이 성탄시기가 아픈 기억들의 되새김이 아니라 기쁨의 시간이 될 수 있도록 나눌 수 있어서 감사하고 행복했습니다.

우리가 하고 있는 온전히 집에서 만드는 음식으로 일주일에 한 번 Homeless 분들 위해 식사 준비를 해 주는 것도 Thanksgiving(추수 감사절) 전후로 노인 분들을 모셔다가 음식을 나누고 선물을 준비해 드릴 수 있었던 것도 여러분들의 사랑의 나눔이 없이는 모든 것들이 현실화 될 수 없는 일 들이었습니다.

2025 년도에도 원주민들을 모시고 그 분들의 신앙의 여정과 일상의 삶의 개선을 위해 주말 프로그램을 계속 하기로 계획 하고 있습니다. 영적인 목마름이 있으셔서 지난 번에는 참가자들의 숫자를 55 명만 받고 스태프를 해야 하는 상황까지 되었습니다.

하느님께서 저희들을 도구로 써 주시고 또 이렇게 우리가 일을 할 수 있도록 도와 주신 신부님과 모든 분들께 깊은 감사의 마음을 전합니다.

우리가 나누며 살 수 있도록 도와 주셔서 많이 감사 드립니다.

새해에는 주님 안에서 더 건강하시고 마음의 평화 누리시길 기도 드립니다.

<겔럽에서 이 소피아 수녀, 케롤 수녀님, 크리스티나 수녀님>



모임하는 홀



홀로 사시는 노인 방문

방문시 전달



필요 물품

우리들의 정성 - 감사합니다

1/05/2025	주님 공연 대축일	\$ 9,074.00
1/05/2025	감사 언급	\$ 0.00
1/05/2025	미사 예물	\$ 545.00
1/05/2025	제대꽃 봉헌금	\$ 0.00
1/01/2025	점심 수입금	\$ 468.00
1/05/2025	Donation	\$ 1,520.00

✂ Donation: 김찬희 요셉&김정희 마리아 가정
성친회, 익명 #1 가정

✂ Lost & Found 물품들 (신교실 코너에 쌓인 물품)
* 앞으로 3개월 이상 지난 물품은 계속해서 정리
하며 없애버리겠습니다.

미사 참석 인원 수 (1/05/2025)

미 사	성인	미성년(1-17세)
(토) 5pm 특전 미사	41	1
주일 12/29: 8am 미사	43	0
주일 12/29 10am 미사	264	10
1/01 성모님 대축일	188	53

✂ 크리스마스 선물 전달 소식

* 지난 12월 성탄절을 맞이하여 건강상의 이유로 쉬고 있는
교우 17가정에 본당공동체의 마음을 담은 선물과 카드를
선교부를 통하여 전달하였습니다. 교우분들께서 따뜻한
감사의 말씀과 감사 헌금도 전해 주셨습니다. 모쪼록 건강
빨리 회복하셔서 성당에서 다시 뵙기를 기도 드립니다.

✂ 세금 보고용 2024년도 언급 기록 신청

* 사무실 카운터 위에 비치한 Yellow 페드에 Sign up
하시고 1/19 주일부터 사무실에서 찾아가시기 바랍니다.

✂ 주님 봉헌 축일, 제대초 봉헌, 기도용 초 구입 안내

- * 축일 미사: 2/2(금) 10am 첫 금요일 미사에서 초 축복
- * 1년 동안 사용할 제대초 & 감실초 봉헌 하실 분들 환영
- * 초 봉헌 및 구입 신청 : 1/19(일)까지, 사무실 or 자모회
- * 각종(제대, 감실, 가정 기도용) 초 가격은 사무실에 있습니다.
- 제대초: \$ 119.40/Box (12개)
- 감실초: \$ 105.50/Box (12개)
- 대림초: \$ 71.15/Set
- 부활초: \$409.00/1개
- 세례초, 첫영성체 초, 부활 성야 빛의 예식초, 등등
- 가정 기도용 병초: \$59.95/Box (12개)



✂ 감사합니다.

* 성친회: \$500 불 1/5 주일 국밥 점심에 교우들 위해 기부하
시고, 아울러 * Mr. Michael Migdal&현영 프란체스카 가정
에서 교우들 위해 후식 Godiva 초콜렛 7 bag 을 기부하셨습니다.

전례 봉사자 안내

		1 / 12 / 2025 주님 세례 축일	1 / 19 / 2025 연중 제 2 주일	1 / 26 / 2025 연중 제 2 주일
전례 봉사자	미사안내	김지훈, 김지홍	이상현, 백도광	김종연, 서승일
	복 사	현종석, 김옥중	고현태, 박성찬	김옥중, 김인근, 이주석, 최진욱
	독 서	장재훈, 장미심	박 찬, 이귀염	이규환, 홍정희
	예물 봉헌	김태곤 스테파노&크리스티나 가정	강철웅 안드레아&아이린 가정	박 찬 제라드&크리스티나 가정
	해 설	인경원 에스텔	현종석 라우렌시오	이정택 알로이시오
	성체분배	오예설, 유한구, 심요한	백도광, 이종덕, 최승원	유기돈, 김은숙, 김회기
영어 미사	M. C.	강유진	곽도예	합동 미사(설)
	영어독서	왕호영, 이시우	김세진, 김성민	Combined Mass
	복 사	최재윤, 김남산	강유나, 민지아	Adult Servers
	Celebrant	Fr. Daniel	Fr. Seungsoo Oh	Fr. Seungsoo Oh

하느님께서 예수님께 성령을 부어 주셨습니다.



Real Estate One Rochester

완벽한 이중언어와 풍부한 지식을 겸비한
부동산 전문가가 도와드립니다
Jessica Chang(장은진 데레사)

Office (248)218-6504
Cell (213)905-9232
1002 N. Main St. Rochester MI 48307
jessicachang@realestateone.com
jessicachangmi.com



Elisha Lee (이예지)
REALTOR
248.795.3023 (c)
248.380.8800 (o)
39500 Orchard Hill Place,
Ste 100, Novi, MI 48375
elishalee@kw.com
elishalee.kw.com



주보 광고 신청 원하시면 본당
사무실에 연락 바랍니다.

법률 사무소



변호사 이호일 (리노)



Cell: (248) 675-9215
Fax: (248) 377-8256

Email: HOIL@LeeLawSolution.com

RoboThink & YesClass Novi

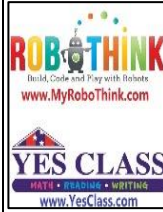

이용우 (요셉)
41390 W 10 Mile Rd, Novi
Office: (248) 482 8105
Email: novi@myrobothink.com
Web: myrobothink.com/novi
Robot Kit with Coding
Math and English

안드레아회에서
모든 가정의 화목과
편안한 새해를
기원합니다.



센트럴 가정의학과/외과

길원호 (루카) MD, PhD

248) 905-3981



29877 Telegraph Rd, ste. 107
Southfield, MI 48034

www.centralfamilyclinic.net

Dental Clinic



최종률(미카엘)

4660 Washtenaw Ave.
Ann Arbor, MI 48108
Tel (734)572-4476
www.jcdentalclinic.com



윤정란 건강보험

윤정란(클로틸다)

직장보험, 개인보험

Medicare supplement

Tel (248)210-8061(C) (248)729-6625(W)
jyoonagency@gmail.com



John P. Hwang, D.D.S.

황용광 (요한 바오로)
(248) 689 - 5508

1155 E Long Lake Road
Suite #8, Troy, MI, 48085
TFD@TroyFamDent.com



윤석정 닥터오 (Bruce Yoon)

자동차, 집, 사업체, 건강 보험

Senior Field Representative

Office (248) 692-4400 / Cell (248) 935-1659
byoon@acg.aaa.com



의료 통역사 - Certified Medical Interpreter

의료기관과 상담시 통역 안내,
메디케이드 수혜자, 보청기 정보
안내, 필요시 환자 운송 서비스 가능

김영숙 (루시아)RN (313)587-8109
e mail: ahnysuk@gmail.com



강 소피아

Tel (313)562-4166(Dearborn),
22431 Michigan Ave. Dearborn, MI 48124
Tel (248)344-1100(Novi)
41563 W. 10 Mile Rd, Novi, MI 48375

서울 미용실(Beauty Salon)

24263 Novi Road (10 Mile & Novi Rd)
Novi, MI 48375

(상도 식품 옆)
(248) 773-2281



월-토: 9am-8pm Excellence for Perm & Coloring
일: 10am-6pm 민연옥 (마리아)

공인 회계사(CPA)

CPA 이상연 (요한)

Tel (248)325-8078 Cell (248)403-6786
Fax. (248)671-0168
e-mail: leecpapc@gmail.com
Web: www.leecpapc.com

교우들 공동창:

같은 일, 다른 반응 4: 치료가 힘든 질병이
당신의 몸에 생겼다는 진단을 받은 후,
당신의 반응은

- 1) 왜 하필 나에게?... 실망한다.
- 2) 다시 건강을 찾는 치유의 메시지를 갖고
은 "주님의 사랑의 회초리" 감사합니다.



김은의 (요안나)

Tel (248)758-8031

jhan@farmersagent.com

생명 주택 사업체 자동차 연금

No Thai! restaurant

SIX LOCATIONS!
ANN ARBOR, EAST LANSING, BRIGHTON
NOTHAI.COM

주보 광고 신청 원하시면 본당
사무실에 연락 바랍니다.

"새 해의 결심 경하시느 기도의 시간!" - "Happy New Year!"

1 월 한 달은 모든 교우님들이 새해의 결심
(New Year's Resolution)을 정하시고, 성공하기를
기도하는 달입니다. 2 월 부터 -생명이란- 제목
으로 교우님들을 만나겠습니다. -요셉의 생각 -



예수님께서 세례를 받으시고 기도를 하시는데, 하늘이 열렸다.