

천주교 디트로이트 대교구
성 김대건 안드레아 성당
 St. Andrew Kim Korean Catholic Church Archdiocese of Detroit



2025년 11월 09일 2507호 (다해)
라테라노 대성전 봉헌 축일(평신도 주일)

21177 Halsted Road Northville, MI 48167
 주임신부 오승수 시몬 / Pastor: Rev. Simon, Seungsoo Oh
 사목회장 유한구 요셉 (T) 419-386-8227
 연례회장 김광수 프란치스코 (T) 734-730-5736
 사무실 (T) 248-442-9026, 248-442-9020
www.standrewkimdetroit.org / email@standrewkimdetroit.org
 *사무실 시간: 수~토: 9am~5pm, 일: 7:30am~2:30pm, 월&화: 휴무

제 1 독서

[에제키엘 예언서의 말씀 47,1-2.8-9.12]

화 답 송

[시편 46(45),2-3.5-6.8-9(◎ 5)]

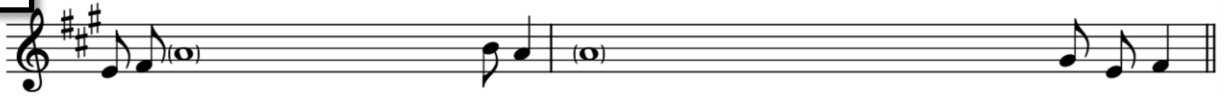

강 물 이 즐기줄기 하느님의 도성 을, 지극히 높으신 분의 거룩한 거처를 즐겁게 하 네.

◎ 강물이 즐기줄기 하느님의 도성을, 지극히 높으신 분의 거룩한 거처를 즐겁게 하네.

○ 하느님은 우리의 피신처, 우리의 힘. 어려울 때마다 늘 도와주셨네.
 우리는 두려워하지 않네. 땅이 뒤흔들린다 해도, 산들이 바다 깊이 빠진다 해도. ◎

○ 강물이 즐기줄기 하느님의 도성을, 지극히 높으신 분의 거룩한 거처를 즐겁게 하네.
 하느님이 그 안에 계시니 흔들리지 않네. 하느님이 동틀 녘에 구해 주시네. ◎

○ 만군의 주님이 우리와 함께 계시네. 야곱의 하느님이 우리의 산성이시네.
 와서 보아라, 주님의 업적을, 이 세상에 이루신 놀라운 일을!. ◎



제 2 독서

[사도 바오로의 코린토 1서의 말씀 3,9 L-11.16-17]

복음 환호송

◎ 알렐루야 [2 역대 7,16 참조]

○ 주님이 말씀하신다. 내가 이 집을 선택하여 성별하고 이곳에 내 이름을 영원히 있게 하리라.

◎ 알렐루야

복 음

[요한이 전한 거룩한 복음 2,13-22]

성 가

입당 : 69

봉헌 : 215

성체 : 152, 178,

파견 : 68

. 주일미사 : 토(특전) -5pm, 일-8am, 10am(교중 미사)

. Lansing 공소 미사 : 매월 2 째, 4 째 주일 4pm

. 평일미사 : 수, 금 :10am / 목 : 7:30pm

. 성모 신심미사 : 매월 첫 토요일 10am 대성전

. 성체현시 성시간 : 매월 첫 금요일 10am 대성전, 미사 10:30am

. 유아세례 : 매월 첫 주일 9am 대성전, 필요시 언제나 가능

. 병자 방문 및 봉성체 : 매월 3 째 목요일 2pm-4pm

. 차량 축복식 : 매월 2 째 주일 교중 미사후 11:30am 성전앞 주차장

. 고해성사 : 주일미사 전 30 분, 평일미사 전 15 분

. 예비자 교리 : 주일미사 후 11:20 분, #10 교실

본당 소식 및 안내

✧ 2025 성경 잔치

- * 주제: 역사서 * 대상: 전신자 * 장소: 소성전
- * 일시: 11/22(토), 10:00am~4pm
- * 신청: 11/09(일)까지 로비 테이블 위 신청서에 신청
- * 참가비: \$20 (사무실 납부)

✧ 디트로이트 대교구장 E. J. Weisenburger 본당 방문

- * 일시: 11/8/2026 10 시 교중 미사와 함께 견진 성사 집전하러 본당에 오신다고 정식으로 수락 하셨습니다.

✧ 본당 설립 50 주년 기념 기도 봉헌 안내

- * 본당 설립 50 주년을 맞아 이성호 리노 주교님, 에드워드 요셉 와이젠버거 주교님, 역대 본당 신부님들과 수녀님들, 그리고 본당의 사제·수도자 성소를 지향하며 드린 기도 봉헌이 오는 **11 월 23 일**에 마무리됩니다. 그동안 정성껏 기도해 주신 내용을 사무실에 비치된 '기도 봉헌함'에 제출해 주시길 부탁드립니다.

✧ 도르가외 쟁기 바자외 안내:

- * 일시: 11/9(주일), 8am 미사후 및 교중미사 전.후
- * 장소: 친교실/ "자선은 잔미의 제사!! " (집회서 35:4)
- * 주변에 불우한 이웃, 도움이 필요한 곳을 지원하고자 정성으로 만든 뜨개 작품을 판매하오니 따뜻한 나눔을 위해 많은 성원 부탁드립니다.

✧ 2025 본당 설립 50 주년 기념 자선 콘서트

- * 일시: 11/16 일 (일요일) 오후 7 시 * 장소: 대성전
- * 본당 음악 봉사팀들이 성가, 생활성가, 가요, K-Pop 을 들려 드립니다.
- * 뉴멕시코와 남미 선교지원 기부금 마련을 위한 콘서트에 오셔서 좋은 음악 즐기시며 행복하고 축복 받는 시간 가지시길 바랍니다.

✧ 2025-2026 년도 단계 및 반 별 점심 봉사 일정

날짜	점심 준비 담당	배식 담당
11/09/2025	야곱회	NV 1, 2
11/16/2025	제대회	NV 3, 4
11/23/2025	반석회	RC 1, 2
11/30/2025	추수 감사 연휴	No 점심/다과
12/07/2025	재속 복자회	RC 3, 4

✧ [성경 속 희망의 순례자들]

불행이 희망을 멈추게 하는가?



구약성경의 인물들 가운데 인간이 겪을 수 있는 온갖 종류의 고통을 다 겪은 인물을 하나 꼽는다면 그것은 야곱일 것입니다. 장자가 아닌 데다 고대사회가 요구하는 건장한 신체 조건을 갖추지 못했던 야곱은 불공 즉 한 그릇 값으로 형 에사우의 장자권을 받아내고, 아버지의 마지막 축복마저 가로챈다. 이 때문에 그는 형을 피하여 달아나야 했습니다. 두려움에 차서 홀로 낯선 길을 가던 야곱은 베델에서 하느님을 만납니다. 하느님은 야곱에게 땅과 후손과 축복을 약속하시고, 늘 야곱과 함께하면서 그를 지켜 주겠다고 말씀하셨습니다.

하느님의 약속대로 야곱은 무사히 하란에 있는 라반 삼촌 댁에 도착합니다. 그러나 이곳에서의 삶도 녹록지 않았습니다. 그는 삼촌의 숙임수 때문에 라헬을 아내로 얻기 위해 14 년을 일해야 했습니다. 이후에도 삼촌은 열 번이나 품삯을 속였습니다. 게다가 그는 사랑하는 아내가 불임으로 고통받는 모습을 지켜보아야 했습니다. 라헬은 오랜 기다림 끝에 귀한 아들 요셉을 낳았지만 훗날 벤야민을 낳다가 죽고 맙니다.

결국 야곱은 모든 식솔을 데리고 라반의 집에서 달아났습니다. 야벳강에서는 엉덩이뼈를 다쳐 다리를 절뚝거리게 되었습니다. 두렵기만 했던 형 에사우와의 만남은 다행히 잘 지나갔지만, 야곱의 삶은 이후에도 평탄하지 않았습니다.

스켄에서 그의 외동딸 디나는 강간을 당하였고, 시메온과 레위가 이를 잔인하게 복수하는 바람에 그곳을 떠나 베델로 달아나야 했습니다. 하느님은 베델에서 다시 한번 나타나셔서 그를 축복해 주셨습니다. 베델에서 베들레헴으로 가는 길에서 라헬이 죽어 그를 길가에 묻고 떠나야 했습니다. 불행은 여기서 끝나지 않았습니다. 맏아들 르우벤이 자신의 소실인 빌하와 동침하는 불상사가 일어났습니다. 또 야곱이 편애하던 요셉은 형들의 미움으로 이집트에 노예로 팔려 갔고, 요셉이 죽은 줄만 알았던 그는 오랫동안 상실의 아픔에서 벗어나지 못하였습니다. 가나안 땅에 심각한 기근이 닥쳐오자 이집트로 곡식을 사러 보낸 자식 중에서 시메온은 옥에 갇히고, 다시 곡식을 사기 위해 이번에는 벤야민마저 떠나보내야 했습니다. 마침내 요셉이 살아있을 뿐만 아니라 이집트의 재상이 되어 그들을 보살펴줄 수 있게 된 것을 알고, 야곱은 이집트로 이주하게 됩니다. 그가 헤브론을 떠나 이집트로 가던 중 브에르 세바에서 하느님은 다시 한번 나타나셔서 언제나 그와 함께하실 것이며, 그를 다시 데리고 올라오겠다고 약속하셨습니다. 드디어 그는 사랑하는 아들 요셉을 만납니다. 130 세에 이집트로 내려간 그는 147 세에 그곳에서 세상을 떠납니다.

그는 인생의 대부분을 나그네로 살았고, 고통에 익숙한 삶을 살았습니다. 그러나 그는 하느님의 약속을 믿었고, 하느님과 함께 인생의 모든 불행을 겪어냈습니다. 그의 불행은 하느님의 약속에 대한 그의 희망을 멈추게 하지 못하였습니다. 애가의 시인처럼 야곱도 이렇게 말하였을 것입니다.

“주님은 나의 뒀, 그래서 나 그분께 희망을 두네.” (3,24)

[2025 년 8/10 일(다에) 연중 제 19 주일 서울주보 4 면, 김영선 루시아 수녀 (마리아의 전교자 프란치스코 수녀회)]

“기도는 어둠 속에서 하느님을 볼 수 있는 거울이다.”

성전 오른쪽에서 흘러나오는 물을 보았네. 그 물이 닿는 곳마다 모두 구원을 받았네.

우리들의 정성 - 감사합니다

11/02/2025	연중 제 31 주일 워령의 날	\$ 9,667.00
11/02/2025	Donation for 연령외	\$ 300.00
11/02/2025	제대꽃 봉헌금	\$ 100.00
11/02/2025	감사 언급 for 본당 설립 50주년	\$ 0.00
11/02/2025	Donation for Soup Kitchen	\$ 500.00
10/30/2025	조 봉헌금(10/2025)	\$ 80.00

✧ 제대꽃 봉헌금: 신재웅 레오&고은애 안젤라 가정

✧ 연령외 Donation: 이상래 레미지오&엘리사벳 가정

✧ Soup Kitchen Donation: 김찬희 요셉&마리아 가정

✧ 본당 신부님 미주 마산 교구 사제연수 참석 출타

* 11/12(수)부터 - 11/14(금)까지 평일 미사 없습니다.

미 사	성인	미성년(1-17세)
11/01 (토) 5시 특전미사	31	1
11/02 (주일) 8am 미사	48	0
(주일) 10am 미사	220	8
주일 11:30am 영어 미사	67	139

✧ 주일학교 2025-2026 학기 등록 받습니다.

* 등록 신청: 사무실에 있는 QR Code 사용 신청 하시고,
등록비는 친교실 학부모회 테이블에 지불.

✧ 성당 앞 Halsted Road 의 공사 관련 안내.

* 8 Mile 쪽으로 다니셔야 합니다. 9 Mile 쪽으로는 당분간
다니지 말라고 부탁하셨습니다. 조만간에 도로 공사 끝내
고자 마지막 마무리 단계에 있습니다.

* 좀 천천히 운전 하시도록 간곡한 부탁 하셨습니다.

✧ 본당 설립 50 주년 기념 전시회

* 본당 신자들의 다양한 작품을 전시합니다.

* 전시 기간 및 장소: 11 월 16 (주일) 까지,
로비, 대성전에서 전시 합니다.

* 전시 기간중에 원화를 비롯한 다양한 아트 상품도 판매
(성당 입구)합니다.

* 판매 수익금은 도움이 필요한 이웃에게 도네이션 됩니다.

✧ 2026 년 이탈리아 남부 성지순례

* 기간 : 2026 년 5/19 (화) - 5/28 (목) 9 박 10 일 여정
(디트로이트 로마 델타 직항 이용)

* 신청비 : \$500 * 신청인원 : 선착순 40 명

* 인솔신부 : 전주교구 이상훈 안토니오 사제 (현 펜실베이니아
주의 헤리스버그 한인성당 사목, 로마에서 유학하셨음)

* 주관 여행사 : 성베드로여행사 (대표:김동윤비오)

* 신청기간 : 10 월 18 일 토요일부터 11 월 9 일 주일까지

전례 봉사자 안내

		11 / 09 / 2025 (평신도 주일) 라테라노 대성전 봉헌 축일	11 / 16 / 2025 세계 가난한 이의 날	11 / 23 / 2025 은 누리의 임금이신 그리스도왕
전례 봉사자	미사 안내	오장환, 백도광	김종연, 서승일	이상래, 손우원
	복 사	김인근, 이주석	최진욱, 민병선	장계혁, 이태화
	독 서	임서연, 김지현	백종석, 김혜림	박지선, 이정화
	예물 봉헌	김민중 안토니오&마리아 가정	백도광 다니엘&세실리아 가정	김영목 프란치스코&프란치스카 가정
	해 설	이지원 안드레아	지연희 스텔라	최승원 엘리사벳
	성체 분배	김은숙, 김회기, 장재훈	오예설, 손우원, 심요한	민병진, 이종덕, 최승원
영어 미사	MC	박초빈 노아	안초연 세실리아	김재원 프란체스코
	영어독서	오병준, 김나연	김세진, 안승원	최현담, 최수진 이사벨라
	복 사	김재윤, 윤수지	김남인, 김남산	민지아, 곽시울
	Celebrant	Fr. Jose	Fr. Seungsoo Oh	Fr. TBA

여러분이 하느님의 성전이고, 하느님의 영께서 여러분 안에 계시다는 사실을 여러분은 모릅니까?



Real Estate One Rochester

완벽한 이중언어와 풍부한 지식을 겸비한
부동산 전문가가 도와드립니다
Jessica Chang(장은진 데레사)

Office (248)218-6504
Cell (213)905-9232
1002 N. Main St. Rochester MI 48307
jessicachang@realestateone.com
jessicachangmi.com



Elisha Lee (이예지)
REALTOR
248.795.3023 (c)
248.380.8800 (o)
39500 Orchard Hill Place,
Ste 100, Novi, MI 48375
elishalee@kw.com
elishalee.kw.com



KW ADVANTAGE
Keller Williams

**주보 광고 신청 원하시면 본당
사무실에 연락 바랍니다.**

법률 사무소



LEE LAW

변호사 이호일 (리노)



Cell: (248) 675-9215

Fax: (248) 377-8256

Email: HOIL@LeeLawSolution.com



이게 뭔지 궁금하시죠?

핸드폰카메라로

확인해보세요!

아이들을 위한 STEM

교육 프로그램입니다!

NOVI, TROY

11월 16일 일요일 저녁 7시에 저희 본당
50주년 기념 자선 콘서트가 있습니다. 올해
초부터 오랜시간 준비와 연습으로 많은
노력을 해오신 성가대 분들과
안드레아회에서는 마음으로 응원 드립니다.

좋은 음악과 함께, 50주년 기념, 영적 힐링
그리고 자선 기금 마련까지 신자들의
많은 참여로 콘서트가 성황리에 마무리 될
수 있도록 기도 드립니다.



센트럴 가정의학과/외과

길원호 (루카) MD, PhD

248) 905-3981



29877 Telegraph Rd, ste. 107

Southfield, MI 48034

www.centralfamilyclinic.net

Dental Clinic



최종률(미카엘)

4660 Washtenaw Ave.

Ann Arbor, MI 48108

Tel (734)572-4476

www.jcdentalclinic.com



윤정란 건강보험

윤정란(클로틸다)

직장보험, 개인보험

Medicare supplement

Tel (248)210-8061(C) (248)729-6625(W)

jiyoonagency@gmail.com



John P. Hwang, D.D.S.

황용광 (요한 바오로)

(248) 689 - 5508

1155 E Long Lake Road

Suite #8, Troy, MI, 48085

TFD@TroyFamDent.com



윤석정 닥터오

(Bruce Yoon)

자동차, 집, 사업체, 건강 보험

Senior Field Representative

Office (248) 692-4400 / Cell (248) 935-1659

byoon@acg.aaa.com

의료 통역사 - Certified

Medical Interpreter



의료기관과 상담시 통역 안내,

메디케이드 수혜자, 보청기 정보

안내, 필요시 환자 운송 서비스 가능

김영숙 (루시아) RN (313)587-8109

e mail: ahnysuk@gmail.com



O'Sushi

강 소피아

Japanese & Korean Restaurant

Tel (313)562-4166(Dearborn),

22431 Michigan Ave. Dearborn, MI 48124

Tel (248)344-1100(Novi)

41563 W. 10 Mile Rd, Novi, MI 48375

서울 미용실(Beauty Salon)

24263 Novi Road (10 Mile & Novi Rd)

Novi, MI 48375

(상도 식품 옆)

(248) 773-2281



월-토: 9am-8pm

Excellence for Perm & Coloring

일: 10am-6pm

민연옥 (마리아)

공인 회계사(CPA)

CPA 이상현 (요한)

Tel (248)325-8078 Cell (248)403-6786

Fax. (248)671-0168

e-mail: leecpapp@gmail.com

Web: www.leecpapp.com

교우들 공동창:

프란치스코 교황님 말씀

인생은 끝이 보이지 않는 메마르고 넓은
광야와 같습니다. 하지만 그 여정을 오로지
하느님께 의탁한다면, 인생은 넓고 곧게
뻗은 평탄한 길이 될 것입니다. 희망을
잃지 않는 것, 모든 열악한 상황에도 불구하고
주님을 계속해서 믿는 것만으로 충분
합니다. _



FARMERS
INSURANCE

김은의 (요안나)

Tel (248)758-8031

jhan@farmersagent.com

생명 주택 사업체 자동차 연금

No Thai!

restaurant

SIX LOCATIONS!
ANN ARBOR, EAST LANSING, BRIGHTON

NOTHAI.COM



생명의 물 이야기 - 15 -

물 아닌 물인 청량음료, 차, 커피, 등을 더 즐기는
생활 습관이 만성 탈수의 큰 원인입니다. 미국인
이 일년에 소비하는 청량음료는 1인/년 800잔
이상, 세월이 갈수록 더 늘어납니다. - 요셉의 생각 -



예수님께서 성전이라고 하신 것은 당신 몸을 두고 하신 말씀이었다.