천주교 디트로이트 대교구
성 김대건 안드레아 성당
St. Andrew Kim Korean Parish Northville,
21177 Halsted Road Northville, MI 48167

주임신부 오승수 시몬 / Pastor: Rev. Simon, Seungsoo Oh
사목회장 유한구 요셉 (T) 419-386-8227
연령회장 김광수 프란치스코 (T) 734-730-5736
사무실 (T) 248-442-9026, 248-442-9020
ww.standrewkimdetroit.org/email@standrewkimdetroit.org
*사무실 시간: 수~토: 9am-5pm, 일: 7:30am-2:30pm

2026 년 11 월 29 일 2562 호 (나해)

대림 제 1 주일

화 답 송

[시편 80(79),2 ㄱㄷㄹ과 3 ㄴㄷ.15-16.18-19(◎ 4)]

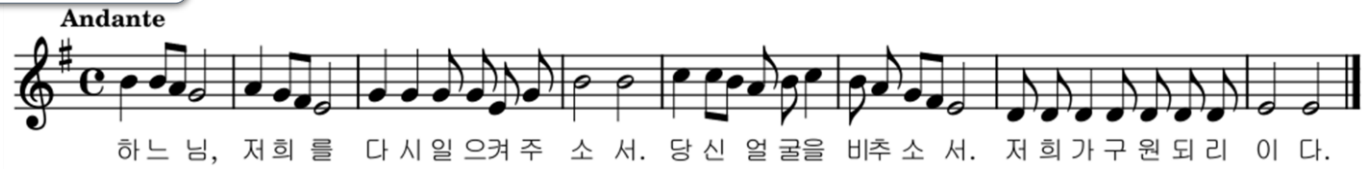

◎ **하느님, 저희를 다시 일으켜 주소서. 당신 얼굴을 비추소서. 저희가 구원되리이다.**

○ 이스라엘의 목자시여, 귀를 기울이소서. 커룹들 위에 좌정하신 분,
광채와 함께 나타나소서. 당신 권능을 떨치시어 저희를 도우러 오소서. ◎

○ 만군의 하느님, 어서 돌아오소서. 하늘에서 굽어살피시고 이 포도나무를 찾아오소서.
당신 오른손이 심으신 나뭇가지를, 당신 위해 키우신 아들을 찾아오소서. ◎

○ 당신 오른쪽에 있는 사람에게, 당신 위해 키우신 인간의 아들에게 손을 얹으소서.
저희는 당신을 떠나지 않으오리다. 저희를 살려 주소서. 당신 이름을 부르오리다. ◎

복음 환호송

◎ **알렐루야.** [시편 85(84),8 참조]
주님, 저희에게 당신 자애를 보여 주시고 당신 구원을 베풀어 주소서.
◎ **알렐루야**.

성 가

입당 : 91 **봉헌 : 218** **성체 : 156, 180** **파견 : 95**

. **주일미사**: 토 (특전 미사) 5pm, 주일 8am, 10am (교중 미사)
. **Lansing 공소 미사** : 매월 2 째, 4 째 주일 4pm
. **평일미사** : 수, 금 :10am / 목 : 7:30pm
. **성모 신심미사** : 매월 첫 토요일 10am 대성전
. **성체현시 성시간** : 매월 첫 금요일 10am 대성전, 미사후에 성시간
. **유아세례** : 매월 첫 주일 9am 대성전, 필요시 언제나 가능
. **병자 방문 및 봉성체** : 매월 3 째 목요일 2pm-4pm
. **차량 축복식** : 매월 2 째 주일 교중 미사후 11:30am 성전앞 주차장
. **고해성사** :주일미사 전 30 분, 평일미사 전 15 분
. **예비자 교리** :주일미사 후 11:20 분, #10 교실

온라인 봉헌 QR 코드로 Bank APP 에서 QR 코드를 스켄하여 온라인으로 봉헌금을 자동이체 하실 수 있습니다. 온라인 봉헌 후, 로비에 비치된 온라인 봉헌용 Slip 을 작성하시어 봉헌 봉투에 넣어 봉헌 하시면 됩니다.

본당 소식 및 안내

✠ 12 월 유아 세례 신청 받습니다.

* 일시: 12/06 (주일) 9am @ 대성전

✠ 본당 설립 50 주년 기념집 E Book 안내

* 본당 설정 50 주년 기념집『**보시니 참 좋았다**』를 본당 Home 페이지에서 만나보실 수 있습니다. 아래 QR 코드를 스캔하시면 기념집을 열람하실 수 있으며, PDF 파일 다운 로드도 가능합니다. 교우 여러분의 많은 관심과 이용 바랍니다

✠ 2026 년 성당 시니어 성탄음악회.

* 일시: 12/25, 성탄 대축일 낮미사 영성체 후 기도후에
* 다음 연습 날짜: 11/29 주일 오후 1 시 친교실
* 연습 주일 날짜: 11/29, 12/6, 12/20

✠ 11 월 도르가 Annual 자선 바자회 실시

* 지난 주일 가난한 이웃 돕기 위한 바자회에 도움 주신 모든 교우분들의 많은 성원에 깊은 감사 드리며 도움을 필요로하는 불우한 이웃분들 위해 잘 활용하겠습니다.

✠ 12 월 첫 금요일 성시간 및 미사

* 일시: 12/04 (금) 10am 미사직 후 성시간

✠ 12 월 첫 토요 성모 신심 미사 및 신부님의 안수

* 일시: 12/05 (토) 10am @ 대성전
* 미사 직후에 신부님께서 안수 해주십니다.

✠ 2026 푸른 군대 연차 총회 있습니다.

* 일시: 12/05 (토) 첫 토요 신심 미사후 @ 마리아홀

✠ 2026 일치의 모후 꾸리아 연차 총 친목회

* 일시: 12/06 (주일) @ 1pm 본당 대성전

✠ 2026 총구역부 반재편성 마무리 회의.

* 일시: 12/06 (주일) 12pm – 2pm @ 마리아 홀

✠ 2026–2027 년도 단체 및 반 별 점심 봉사 일정

날짜	점심 준비 담당	배식 담당
11/29/2026	추수 감사절(방학)	No 점심/다과
12/06/2026	재속 복자회	RC 3,4
12/13/2026	제대회	CT, BL, WBL
12/20/2026	주일학교 겨울 방학	No 점심/다과

✠ [허영엽 신부의 성경 속 인물] (57)
믿음으로 예수님께 치유받은 나병환자

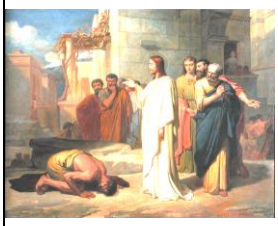

한센병(나병)의 아버지로 살았던 이경재 신부님(알렉산더 (1926~1998)님은 '성 라자로마을'을 만들었다. 구약시대 나병은 하느님이 주는 천벌로 여겨졌다. 나병환자를 문둥이라고 한 것은 우리나라 남쪽 지방의 욕설이었다. 이 신부님은 40 여 년 동안 나환우에 대한 봉사로 자신의 모든 삶을 바쳤다.

신학생 때 다른 신학생들과 성 라자로마을을 방문한 적이 있다. 이 신부님이 미사 때 우리 신학생들에게 하신 강론 말씀이 오랫동안 기억에 남아있다. "나환우들의 진짜 고통은 손이 문드러지고 발가락이 떨어지는 것이 아닙니다. 사람들로부터, 공동체와 격리되어있다는 것입니다. 천벌을 받은 사람처럼 자신의 모습을 숨기며 살아야 한다는 것이 가장 큰 고통입니다."

어렸을 때 아버지가 경영하시던 토기공장이 일감이 없어 한가하던 겨울, 수십 명의 사람이 얼굴을 꽁꽁 가린 채 한동안 머물다 밤중에 몰래 어딘가로 가는 것을 여러 번 봤다. 나중에 그들이 나병환자들이라는 것을 알았다. 그들이 공장에 머무는 동안 근처에 사람들이 얼씬도 하지 않았다. 지금 생각하면 참 슬픈 일이다.

나병환자들과 16 년간 동고동락하면서 사목했고 결국은 나병환자가 된 성 다미안 신부님은 나병에 걸리고 나서 "하느님, 감사합니다. 저는 나병의 고통을 통해 하느님께 더 가까이 갈 수 있게 되었습니다. 제가 나병이 아니었으면 하느님을 이처럼 절박하게 뵙기 어려웠을 것입니다. 저에게 나병을 주신 것을 진심으로 감사합니다"라고 기도했다.

유다 사회에서 나병에 걸린 사람은 부정한 자로 공동체를 떠나 혼자 살아야 했다. 성경에서 나병은 하느님이 벌을 내린 큰 재앙으로 간주되었다.(레위기 13 장 참조) 현재는 치료가 가능한 병이 되었고 나병환자도 많이 줄었지만, 예전에는 나병에 걸리면 사회적으로 철저히 고립됐다. 얼굴이 일그러지고 몸이 썩어 들어가 사람들에게 두려움과 거부감을 일으키게 했다. 그러나 나병환자가 치료되면 사제에게 나아가 일주일 동안 관찰을 받고, 사제로부터 치료가 되었다는 판정을 받고 정한 제물을 봉헌한 후 다시 공동체로 복귀할 수 있었다.

예수님께서는 복음을 선포하시며 많은 병자들을 치유하셨다. 나병환자가 예수님께 와서 도움을 청했다. 그는 "스승님께서 하고자만 하시면 저를 깨끗하게 하실 수 있습니다"라며 치유를 청했다.(마르 1,40-45 참조) 예수님은 나병환자를 고쳐주셨고 사제에게 가서 깨끗해진 것을 보이라고 하셨다.

성경의 치유 이야기들은 환자가 먼저 예수님께 다가오는 것이 특징이다. 반면에 부르시는 장면에서는 항상 주도권이 주님께 있다. 가족과의 접촉마저 금지되었던 나병환자에게 예수님께서 기적을 베푸셨고 그를 공동체로 다시 돌아가게 했다는 것은 구원의 기쁜 소식이 아닐 수 없다. 예수님은 치유를 행하시고 자주 **"네 믿음이 너를 살렸다"**고 말씀하셨다. 즉 믿음이 치유의 근원이 된다는 것이다. 우리가 기도할 때 믿음을 청하는 기도를 많이 해야 하는 까닭이다.

[가톨릭신문, 2025 년 1 월 26 일, 허영엽 마티아 신부(서울대교구 영성심리상담교육원장)]

우리들의 정성 - 감사합니다

11/22/2026	연중 34 주일 (그리스도 왕 대축일)	$ 7,320.00
11/22/2026	감사 헌금	$ 0.00
11/22/2026	Donation (백합회)	$ 0.00
11/22/2026	Donation (Soup Kitchen)	$ 0.00
11/22/2026	국밥 점심 수입금	$ 361.00
10/30/2026	초 봉헌금(10/2026)	$ 206.00

✠ **Donation (백합회):**

✠ **Donation (Soup Kitchen):**

✠ **12 월 사목회**

* 일시: 12/02 (수) 7pm 친교실

✠ **12 월 성친회 월례 모임**

* 일시: 12/06 (주일) 12pm @ TBA

미사 참석 인원 수 (11/22/2026)

미 사	성인	미성년(1-17세)
11/21 (토) 5시 특전미사	42	1
11/22 (주일) 8am 미사	54	0
(주일) 10am 미사	253	12
주일 11:30am 영어 미사	26	110

✠ **페루 선교지 굶는 아이들 급식 돕기 기금 마련 안내.**

* 기간: 11/01 주일 부터 – 12/2026 말 까지
* 취지: 페루 리마의 빈민 지역 (달동네)에서 가난으로 학교 교육도 못받고 온종일 굶고있는 아이들을 위해 많은 도움 성원 부탁드립니다.
* 모금액 총금액은 페루 빈민 지역에서 사목하시며 굶주리는 아이들을 열심히 돌보고 계시는 한국순교복자 성직수도회 소속 전진욱 그레고리오 신부님께로 보내드립니다.

✠ **2026 년 대림특강 안내 (?)**

* 일시: 12/08 (화) 저녁 7:30pm (미사와 강의)
* 강사: 김병조 베드로 신부님(인디애나폴리스 한인성당)
* 제목 : TBA

✠ **2026 년 대림판공 안내 (?)**

* 일시: 12/09 (수) 10am 미사후, 10:30am - 12pm 까지, 7:30pm - 9pm 까지
  12/10 (목) 10am 미사후, 10:30am – 12pm 까지, 7:30pm – 9pm 까지

*미사 변경: 12/10(목) 7:30pm 미사 → 오전 10 시로 변경

✠ **2026 은퇴하신 수도자들 위한 2 차 헌금**

* 일시: 12/12(토) 5pm 특전 미사 중
  12/13 (주일) 8am, 10am, 11:30am 미사중에

평생을 교회를 위해 전 세계 곳곳에서 봉사하신 노고에 감사하며 노약하시고, 병약하신 은퇴 수도자들 위해 많은 성원 바랍니다

전례 봉사자 안내

		11 / 29 / 2026 대림 제 1 주일	12 / 06 / 2026 대림 제 2 주일	12 / 13 / 2026 대림 제 3 주일 (자선 주일)
전례 봉사자	미사 안내	정태희, 손우원	김지훈, 김지홍	이상현, 백도광
	복 사	장계혁, 이태화	고현태, 김욱중	박성찬, 김인근
	독 서	유기돈, 강명선	최승호, 우선아	김연승, 박윤주
	예물 봉헌	문철휘 엠마누엘&엠마누엘라	강성현 베네딕토&마가렛 가정	TBA AA 가정
	해 설	인경원 에스텔	이지원 안드레아	이종덕 아타나시오
	성체 분배	서정복, 유기돈, 유한구	민병진, 이귀염, 김은숙	오예설, 이종덕, 장재훈
영어 미사	MC	합동 미사	김세아 소피아	최현담 보나벤뚜라
	영어독서	Combined Mass	김나연, 홍하윤	정세이, 박초빈
	복 사	Adult Servers	민지아, 윤성하	강예준, 강이든
	Celebrant	Fr. Seungsoo Oh	Fr. Seungsoo Oh	Fr. TBA



Real Estate One
Rochester
완벽한 이중언어와 풍부한 지식을 겸비한
부동산 전문가가 도와드립니다
Jessica Chang(장은진 데레사)

Office (248)218-6504
Cell (213)905-9232
1002 N. Main St. Rochester MI 48307
jessicachang@realestateone.com
jessicachangmi.com

"내가 너에게 명령하지 않았느냐? 힘을 내고 용기를 가져라. 두려워하거나 당황하지 마라."

(여호수아 1,9)

셀라 생활 성가 찬양팀이
마음을 모아 함께 찬양으로 기도 드리실
새 팀원을 모집합니다!

St. Andrew Kim Korean Parish

✚ 매달 첫 토요 성모신심미사 성가 봉사를 위해 월 2 회, 금요일에 연습합니다.

문의 팀장 • 최봉열 유스티노 734-735-1337

LEE LAW
변호사 이호일 (리노)
비즈니스 • 소송 • 부동산 • 501(c)(3)
한국어 • 영어 • 일본어 상담
(248) 675-9215
HOIL@LeeLawSolution.com
29777 Telegraph Rd Ste 1650, Southfield, MI 48034

이게 뭔지 궁금하시쥬?
핸드폰카메라로
확인해보세요!
아이들을 위한 STEM
교육 프로그램입니다!
NOVI, TROY

한국순교복자수녀회
재속복자회
여러분을 초대합니다
수도회 영성과 복음을 생활화하며 자신의 복음적 완덕을 지향합니다

문의 김 젬마 수녀
562-461-8100
562-714-7769
장 그라시아 카톡ID gratia44
248.425.8604

센트럴 가정의학과/외과
길원호 (루카) MD, PhD
248) 905-3981
CENTRAL FAMILY CLINIC
29877 Telegraph Rd, ste. 107
Southfield, MI 48034
www.centralfamilyclinic.net

JC Dental Clinic
최종률(미카엘)
4660 Washtenaw Ave.
Ann Arbor, MI 48108
Tel (734)572-4476
www.jcdentalclinic.com

윤정란 건강보험
Blue Cross Blue Shield Blue Care Network of Michigan
윤정란(클로틸다)
직장보험, 개인보험
Medicare supplement
Tel (248)210-8061(C) (248)729-6625(W)
jyoonagency@gmail.com

TROY FAMILY DENTISTRY
www.TroyFamDent.com
John P. Hwang, D.D.S.
황용광 (요한 바오로)
(248) 689 – 5508
1155 E Long Lake Road
Suite #8, Troy, MI, 48085
TFD@TroyFamDent.com

윤석정 다태오
(Bruce Yoon)
자동차, 집, 사업체, 건강 보험
Senior Field Representative
Office (248) 692-4400 / Cell (248) 935-1659
byoon@acg.aaa.com

야곱회
예수님 안에서 기도, 봉사, 친목활동을 위한 활동 단체

O'Sushi
Japanese & Korean Restaurant
강 소피아
Tel (313)562-4166(Dearborn),
22431 Michigan Ave. Dearborn, MI 48124
Tel (248)344-1100(Novi)
41563 W. 10 Mile Rd, Novi, MI 48375

서울 미용실(Beauty Salon)
24263 Novi Road (10 Mile & Novi Rd)
Novi, MI 48375
(상도 식품 옆)
(248) 773-2281
월-토: 9am-8pm
일: 10am-6pm
Excellence for **Perm & Coloring**
민연옥 (마리아)

공인 회계사(CPA)
CPA 이상연 (요한)
Tel (248)325-8078 Cell (248)403-6786
Fax. (248)671-0168
e-mail: leecpapc@gmail.com
Web: www.leecpapc.com

교우들 **공동창**

○ We can begin again, even after great sorrow.
큰 슬픔을 겪은 뒤에도 우리는 다시 시작할 수 있습니다.

○ The greatest treasures are often found in unexpected places. 가장 소중한 보물은 뜻밖의 곳에서 발견되기도 합니다.

○ It is never too late to open your heart to others.
다른 사람들에게 마음을 열기에 결코 너무 늦은 때란 없습니다.

○ Love gives meaning to our everyday lives.
사랑은 우리의 평범한 일상에 의미를 부여합니다.

– 나눔의 글 -

FARMERS INSURANCE
김은희 (요안나)
Tel (248)758-8031
jhan@farmersagent.com
생명 주택 사업체 자동차 연금

No Thai!
restaurant
SIX LOCATIONS!
ANN ARBOR, EAST LANSING, BRIGHTON
NOTHAI.COM

조화로움 – 1

창조주는 모든 피조물을 조화롭게 만들었습니다. 생명체의 조화를 이루고 생명 활동을 하는 상태를 건강이라 합니다. - 요셉의 생각 -



집주인이 언제 돌아올지 모르니 깨어 있어라.